TUCUMAN
GOBIERNO

Ministerio de
SALUD PUBLICA

Sala de Situación de Salud

Hasta el 28 de Noviembre de 2015

SE: 47

DIRECCION DE EPIDEMIOLOGIA

EVENTOS INTERNACIONALES

EVENTO INTERNACIONAL

Casos de Dengue notificados, confirmados y tasa de incidencia en el Cono Sur. Año 2015

	Serotipos	Casos Sospechosos	Casos Confirmados	Incidencia x 100mil
Argentina	DEN 1-4	3.313	345	0.8
Bolivia	Sin Datos	1.146	0	0
Brasil	DEN 1-2-3-4	1.485.397	465.153	231
Paraguay	DEN 1-2-4	48.919	14.194	210

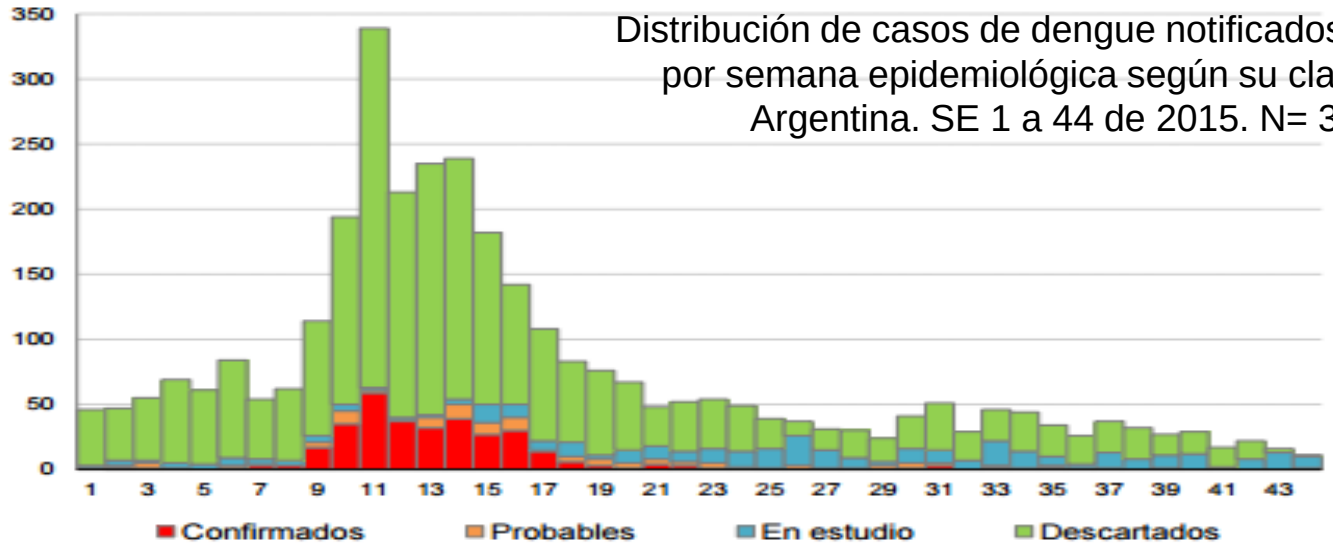

Distribución de casos de dengue notificados en el SNVS por semana epidemiológica según su clasificación. Argentina. SE 1 a 44 de 2015. N= 3313.

Fuente: OPS, MSAL

EVENTO INTERNACIONAL

Países con transmisión autóctona o importada de casos de Chikungunya en las Américas. SE 49 de 2013 hasta SE 46 de 2015.

Casos confirmados autóctonos e importados de Chikungunya. Sudamérica. Año 2015

Países	Actualización Semana Epidemiológica	Casos autóctonos	Casos importados
ECUADOR	44	4162	102
COLOMBIA	44	1993	0
PERU	37	84	71
PARAGUAY	42	873	0
BRASIL	40	246	7
ARGENTINA	**43**	**0**	**40**

Fuente : Actualizaciones Epidemiológicas-OPS

Países y territorios con casos de infección por virus Zika confirmados por laboratorio (transmisión autóctona), 2014-2015 .SE44

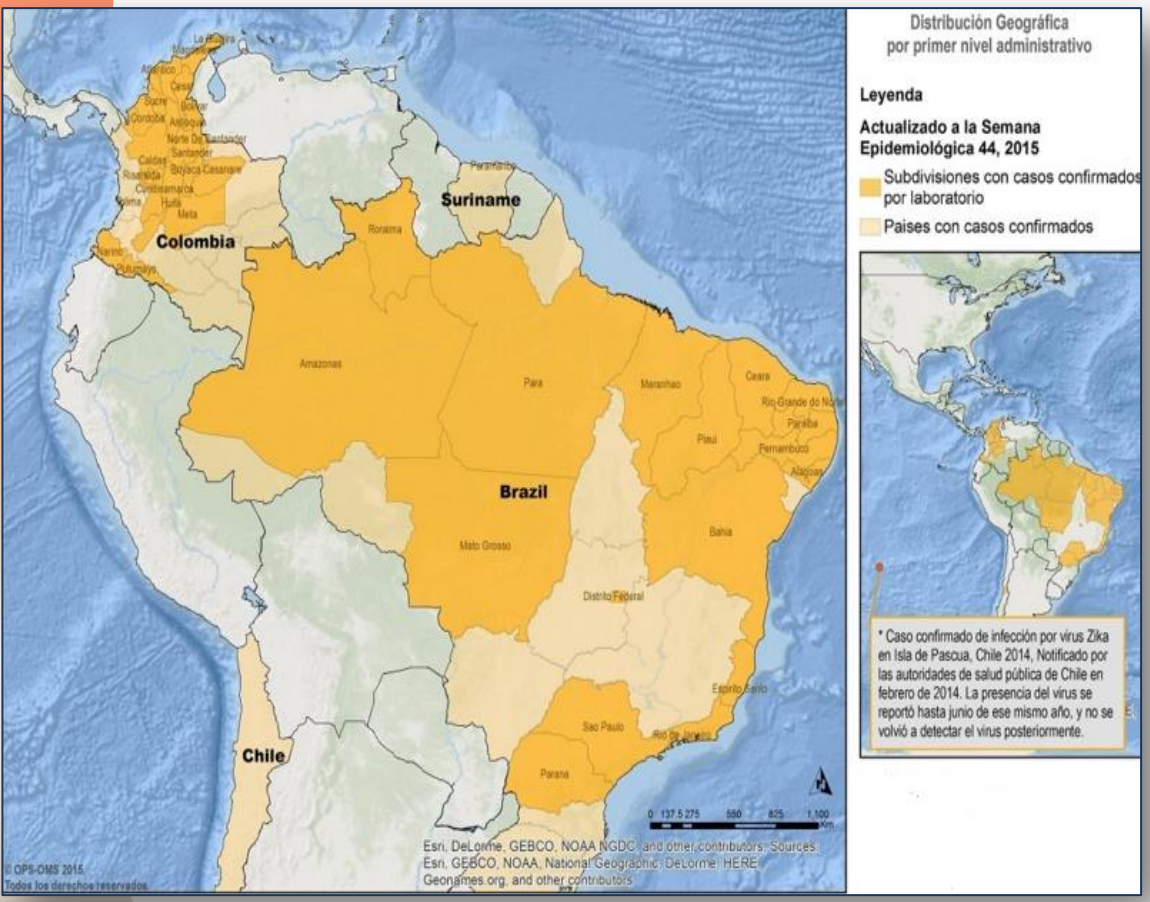

Brasil: aumento inusitado de casos de Microcefalia

	Casos 2014	Casos 2015
Pernambuco	12	268
Brasil	147	399

Fuente: OPS-OMS

TUCUMAN
GOBIERNO

Ministerio de
SALUD PUBLICA

SITUACION EN TUCUMÁN

Vigilancia de Síndrome febril y Factores climáticos. Año 2015. Provincia de Tucumán.

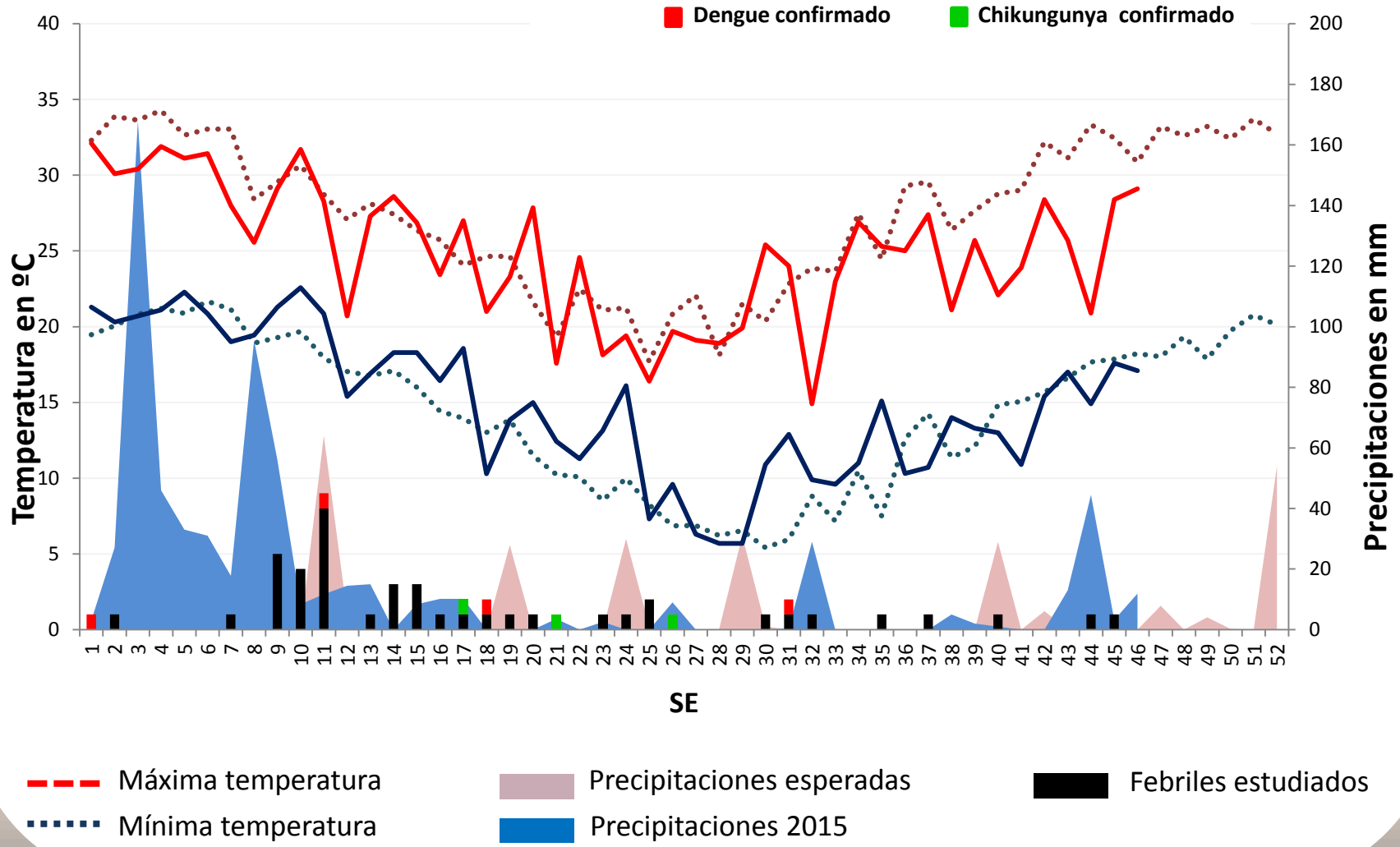

Fuente: Dirección de Epidemiología

Corredor Endémico de Neumonía
Provincia de Tucumán - Año 2015 – SE 45

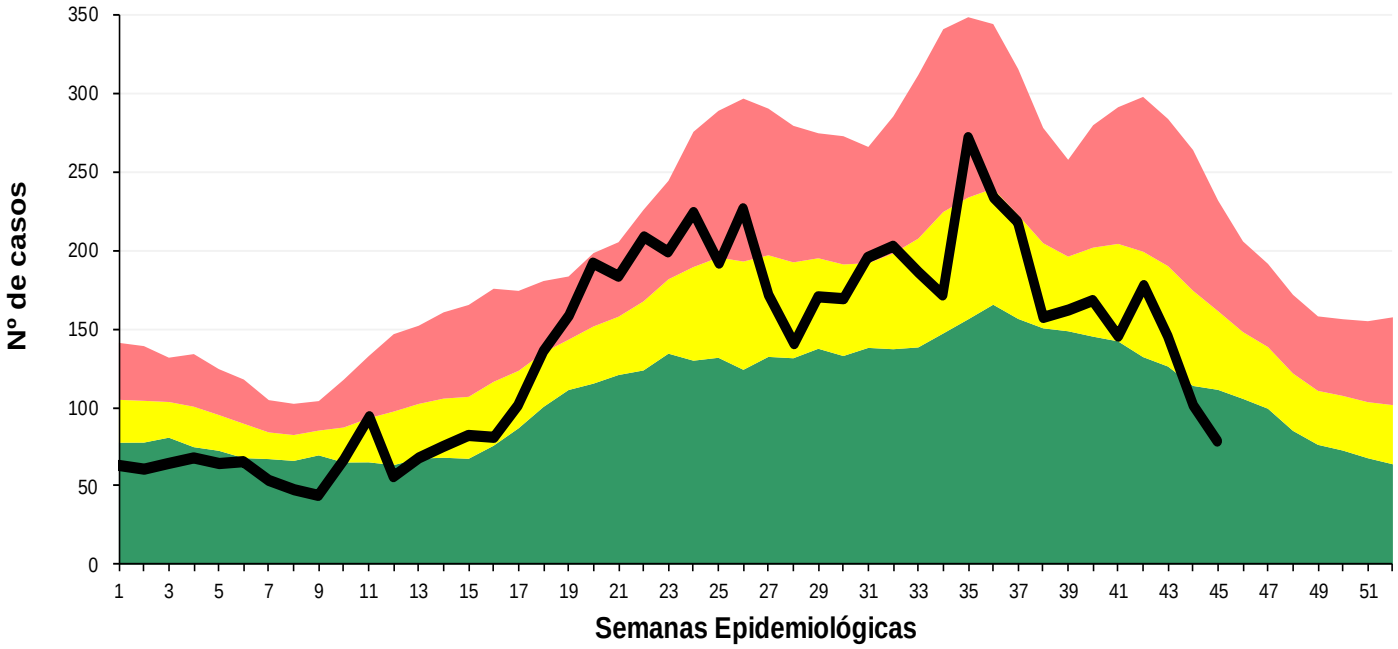

REFERENCIAS
- Zona de Éxito
- Zona de Seguridad
- Zona de Alerta
- Zona Epidémica
- Nº de Casos

Fuente: Dirección de Epidemiología. SIPROSA

Corredor Endémico de ETI
Provincia de Tucumán - Año 2015 – SE 45

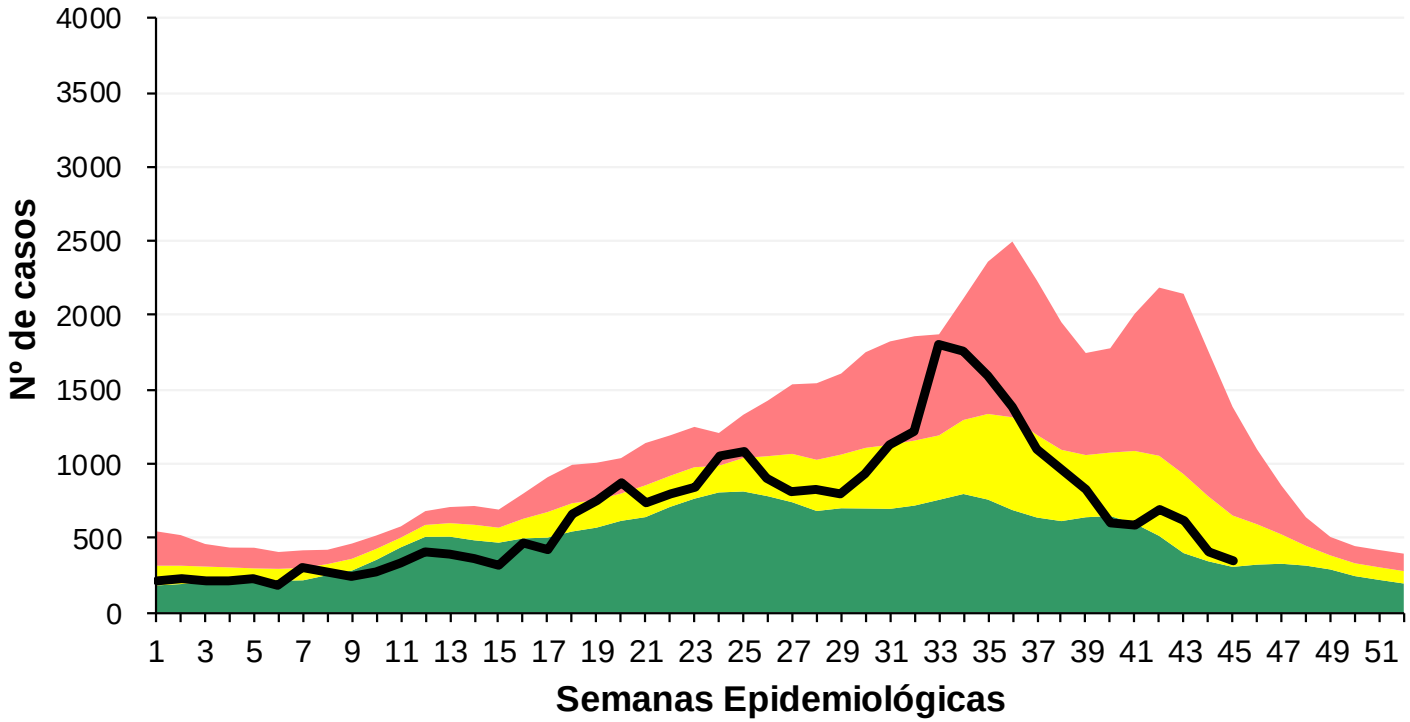

REFERENCIAS
- Zona de Éxito
- Zona de Seguridad
- Zona de Alerta
- Zona Epidémica
- Nº de Casos

Fuente: Dirección de Epidemiología. SIPROSA

Corredor Endémico de Bronquiolitis
Provincia de Tucumán - Año 2015 – SE 45

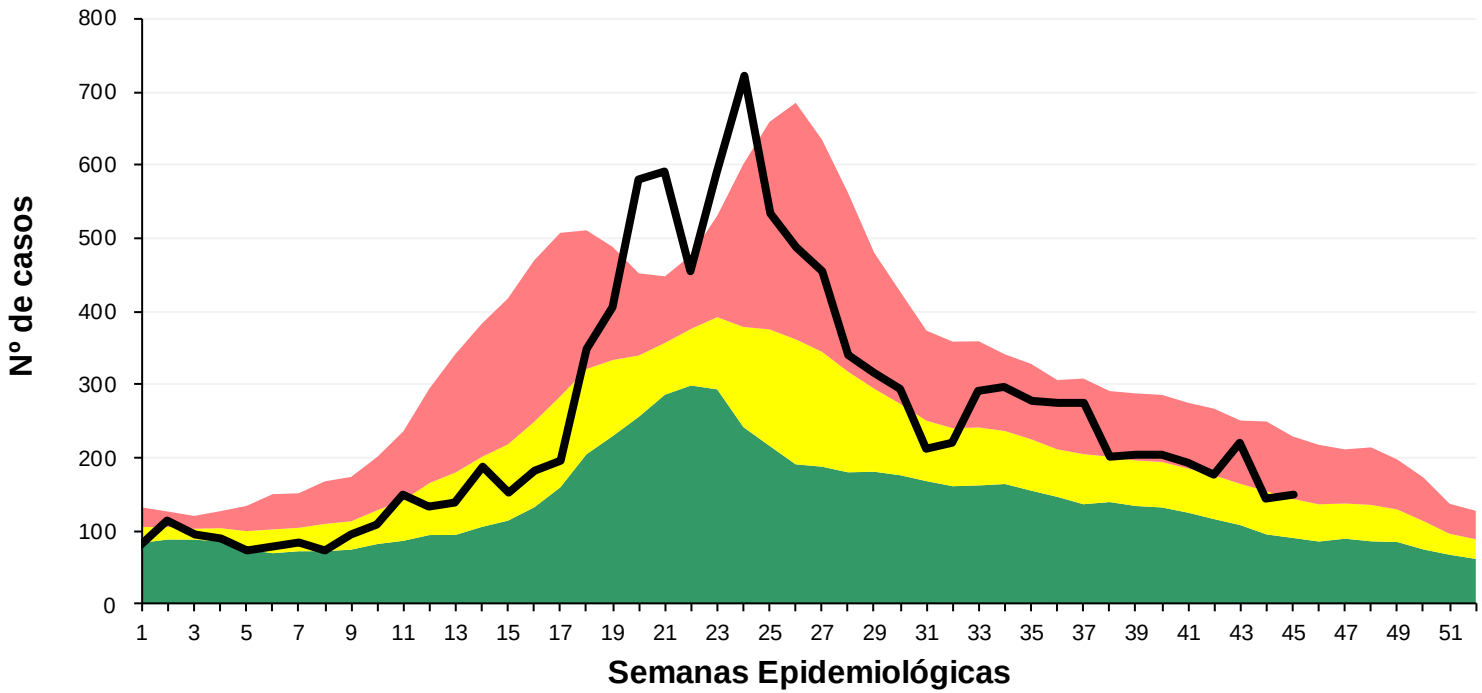

REFERENCIAS
- Zona de Éxito
- Zona de Seguridad
- Zona de Alerta
- Zona Epidémica
- Nº de Casos

Fuente: Dirección de Epidemiología. SIPROSA

Proporción de virus respiratorios hasta SE 46 de 2015. Provincia de Tucumán. (n=2810)

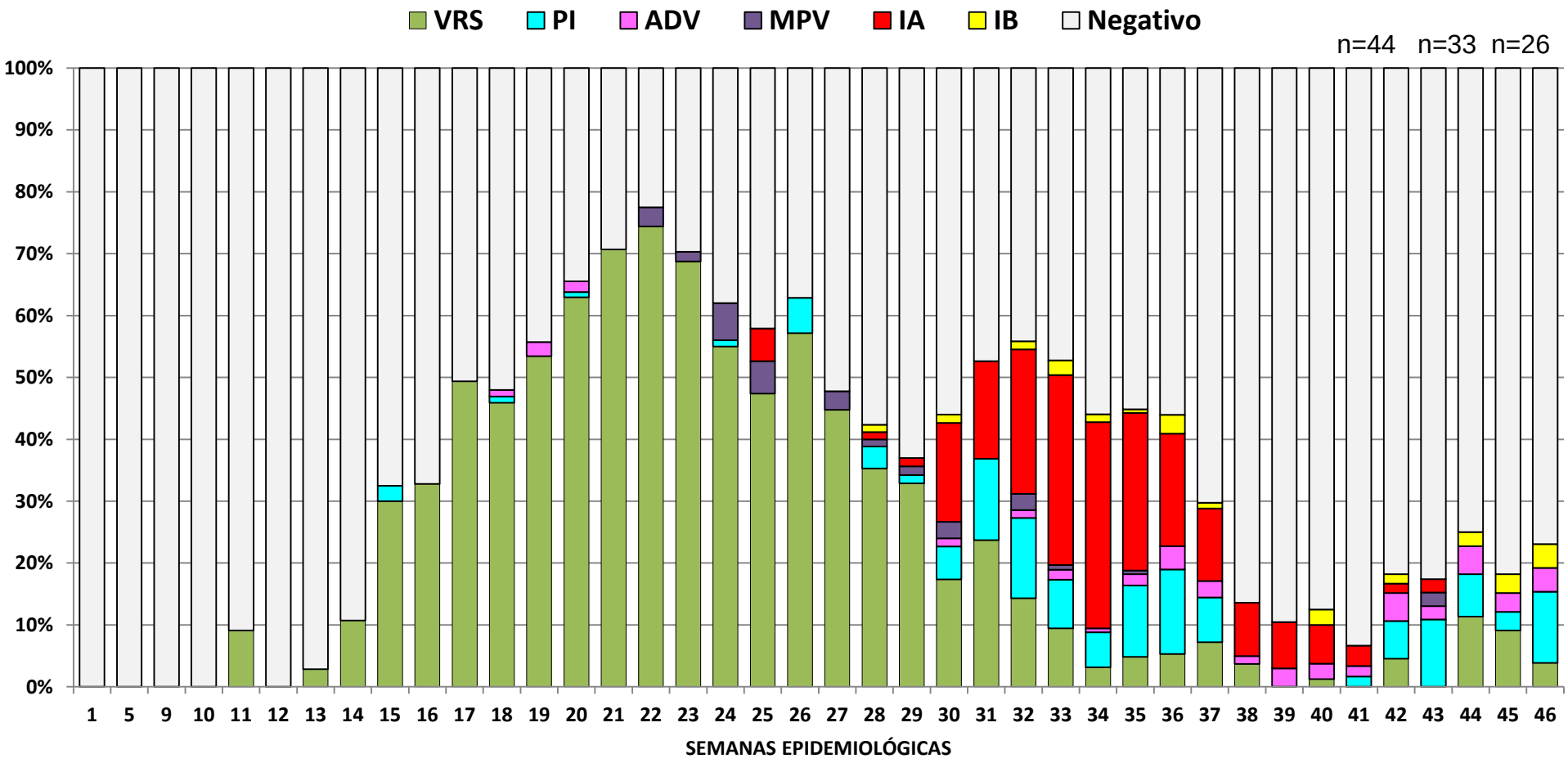

Fuente: Laboratorio de Virología-UCI

Distribución de virus respiratorios en Vigilancia por SE. SE 1 a 44 de 2015. República Argentina. Muestras analizadas (n=57134) y Muestras positivas (n=17818)

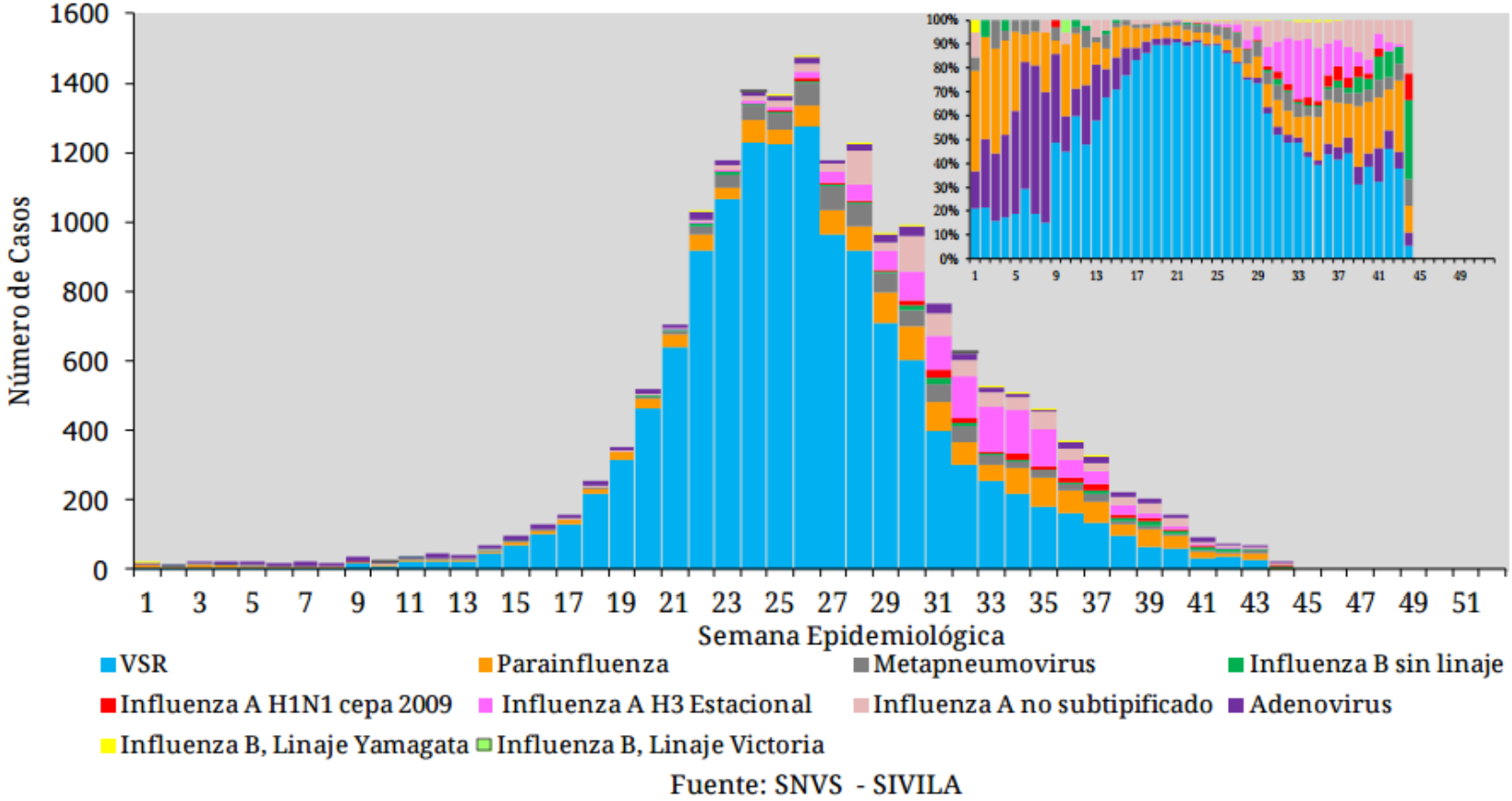

Fuente: Ministerio de Salud de la Nación

Corredor Endémico Acumulado de Coqueluche Provincia de Tucumán - Año 2015 – SE 45

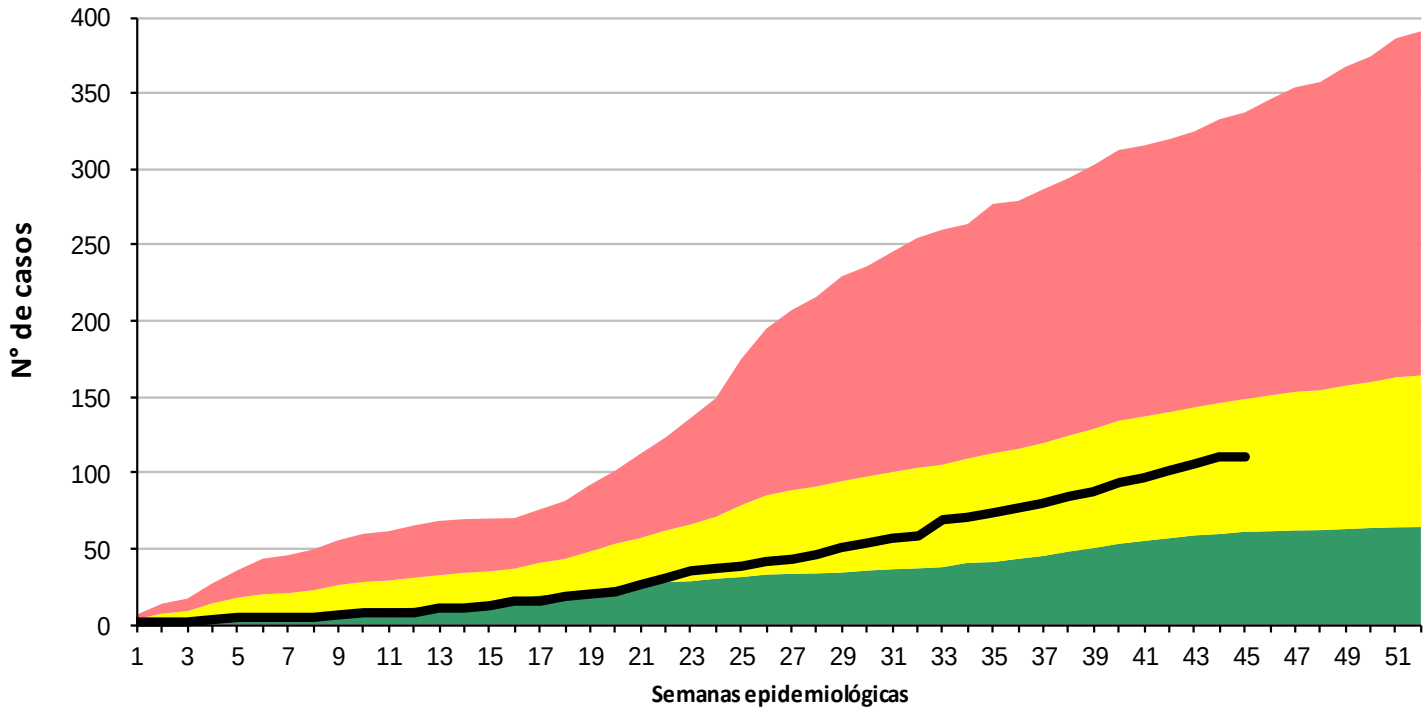

REFERENCIAS
- Zona de Éxito
- Zona de Seguridad
- Zona de Alerta
- Zona Epidémica
- Nº de Casos

Fuente: Dirección de Epidemiología. SIPROSA

Corredor Endémico de Diarreas en < 1 año
Provincia de Tucumán - Año 2015 – SE 45

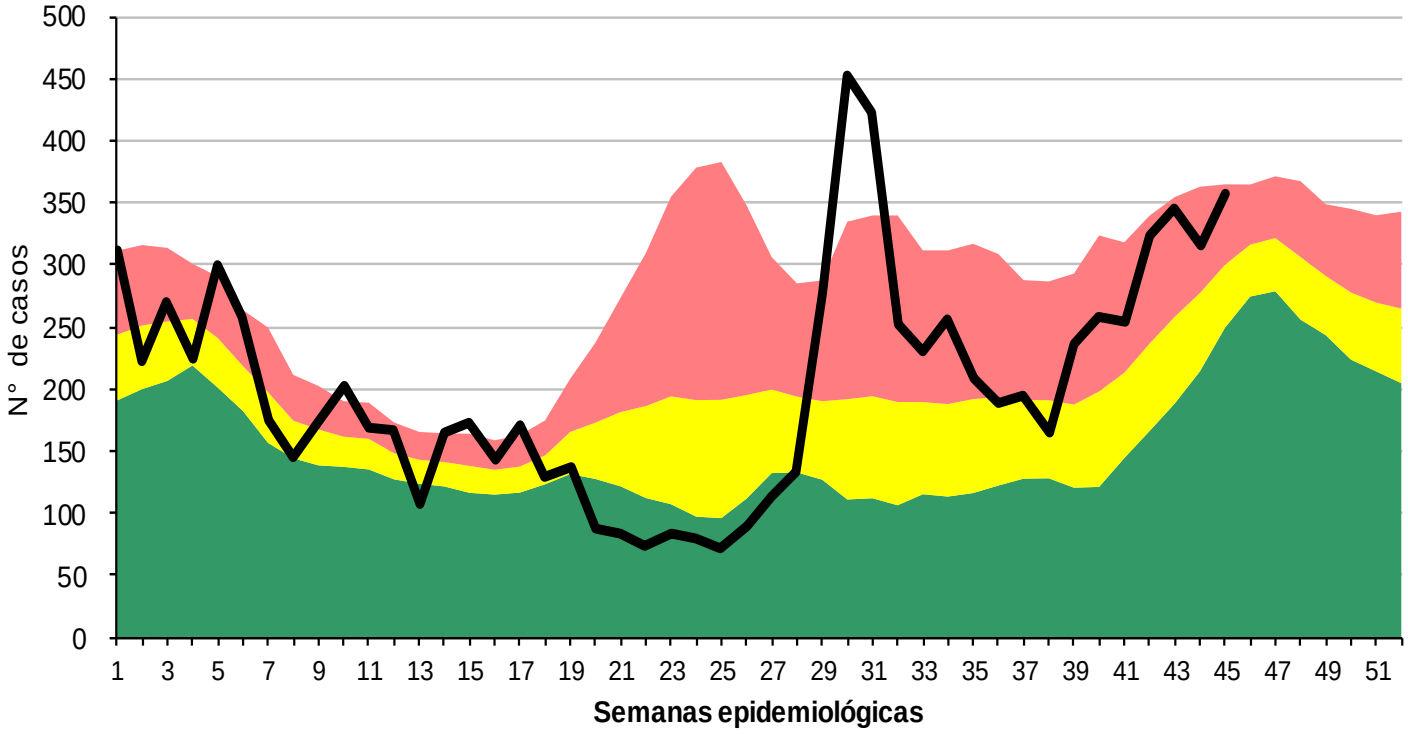

REFERENCIAS
- Zona de Éxito
- Zona de Seguridad
- Zona de Alerta
- Zona Epidémica
- Nº de Casos

Fuente: Dirección de Epidemiología. SIPROSA

Muestras positivas según etiología. Provincia de Tucumán. Año 2015 SE 44 (n=647)

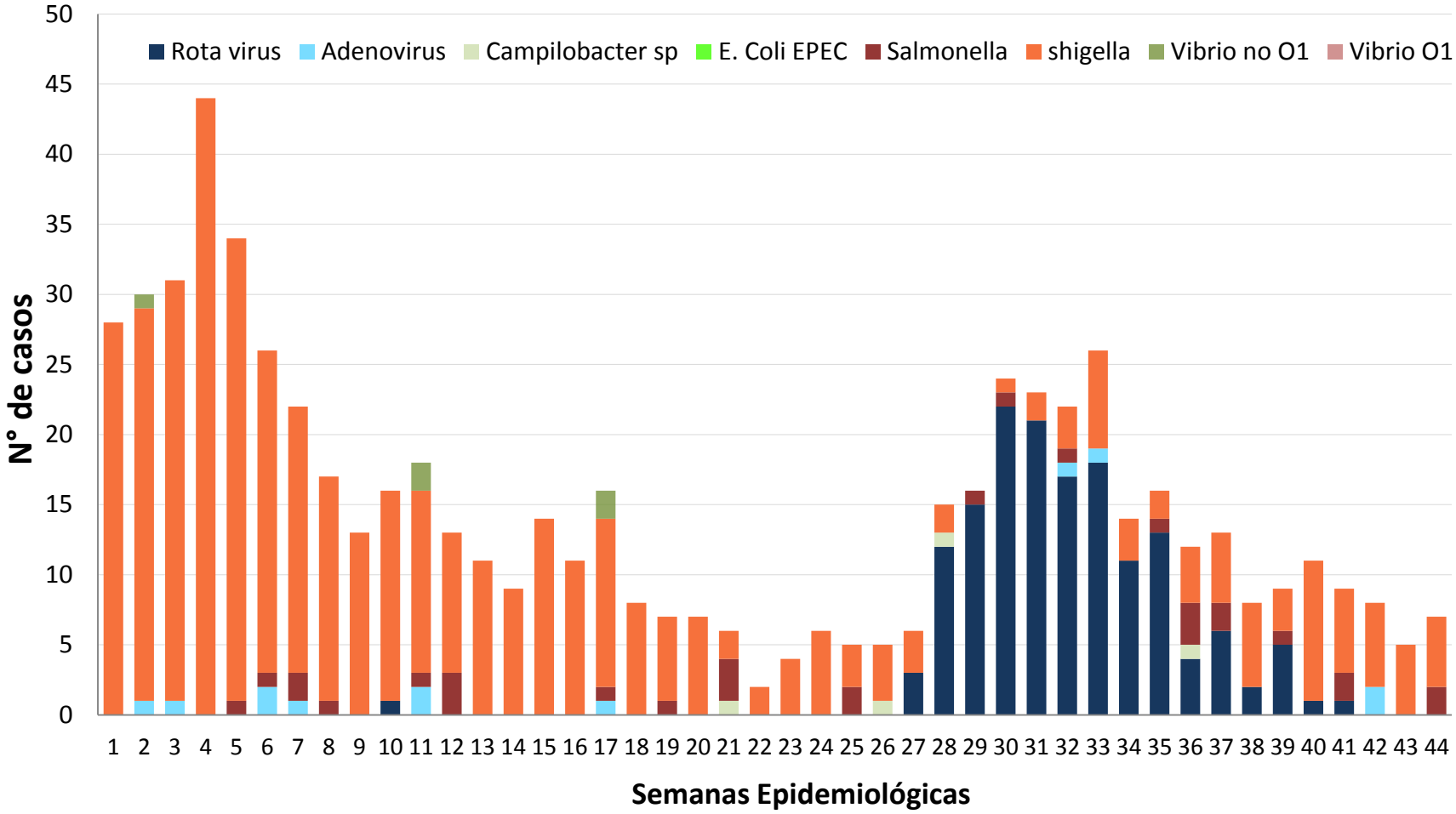

Fuente: Sistema Nacional de Vigilancia por Laboratorio SIVILA

Corredor Endémico de Varicela
Provincia de Tucumán - Año 2015 – SE 45

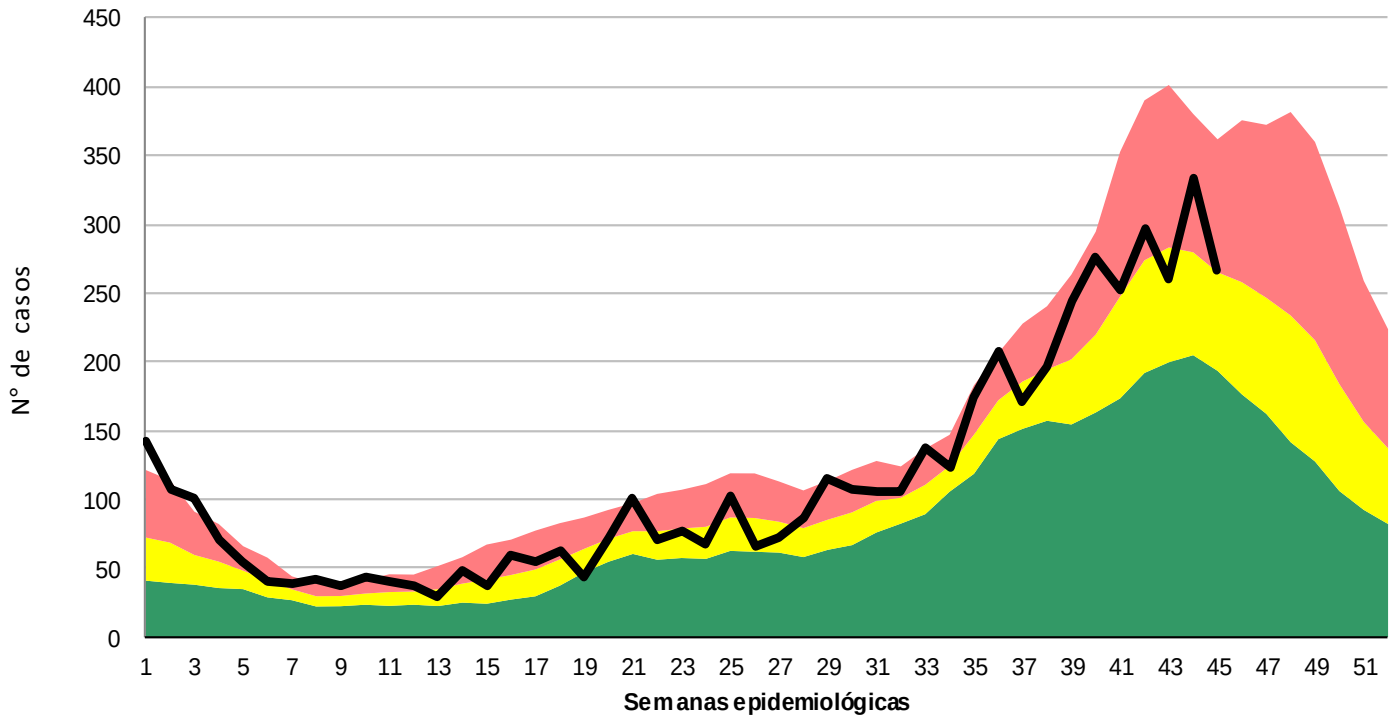

REFERENCIAS
- Zona de Éxito
- Zona de Seguridad
- Zona de Alerta
- Zona Epidémica
- Nº de Casos

Fuente: Dirección de Epidemiología. SIPROSA

Corredor Endémico de Parotiditis
Provincia de Tucumán - Año 2015 – SE 45

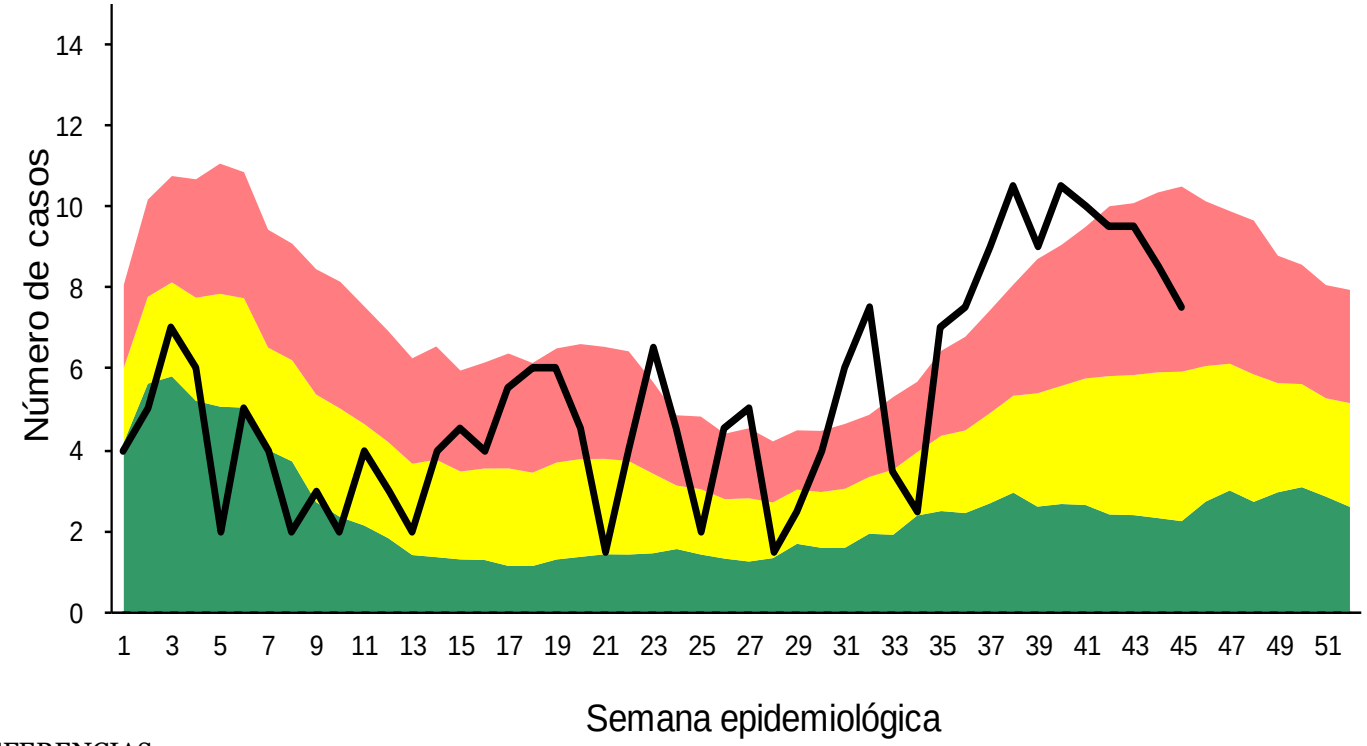

REFERENCIAS
- Zona de Éxito
- Zona de Seguridad
- Zona de Alerta
- Zona Epidémica
- Nº de Casos

Fuente: Dirección de Epidemiología. SIPROSA

Corredor Endémico de Alacranismo
Provincia de Tucumán - Año 2015 – SE 45

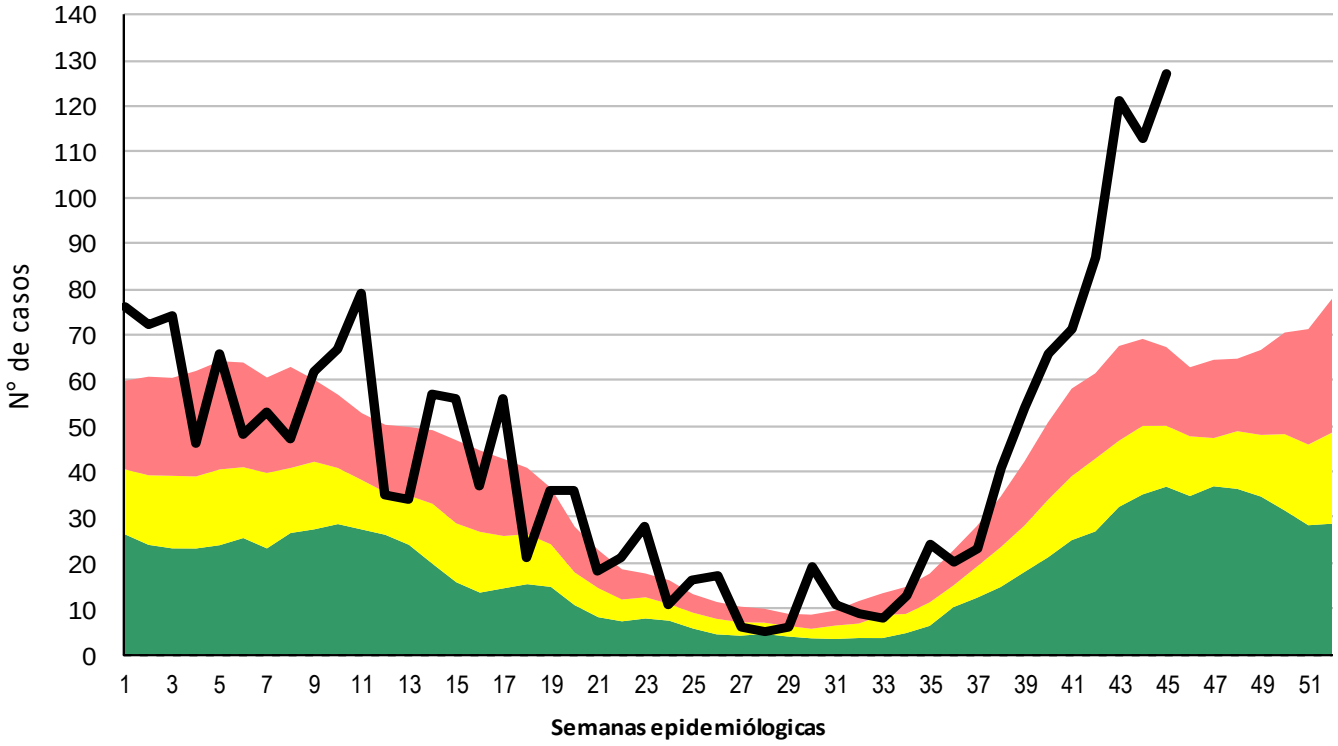

REFERENCIAS
- Zona de Éxito
- Zona de Seguridad
- Zona de Alerta
- Zona Epidémica
- Nº de Casos

Fuente: Dirección de Epidemiología. SIPROSA

Casos acumulados de Meningitis hasta SE 46
Período: 2013 - 2015

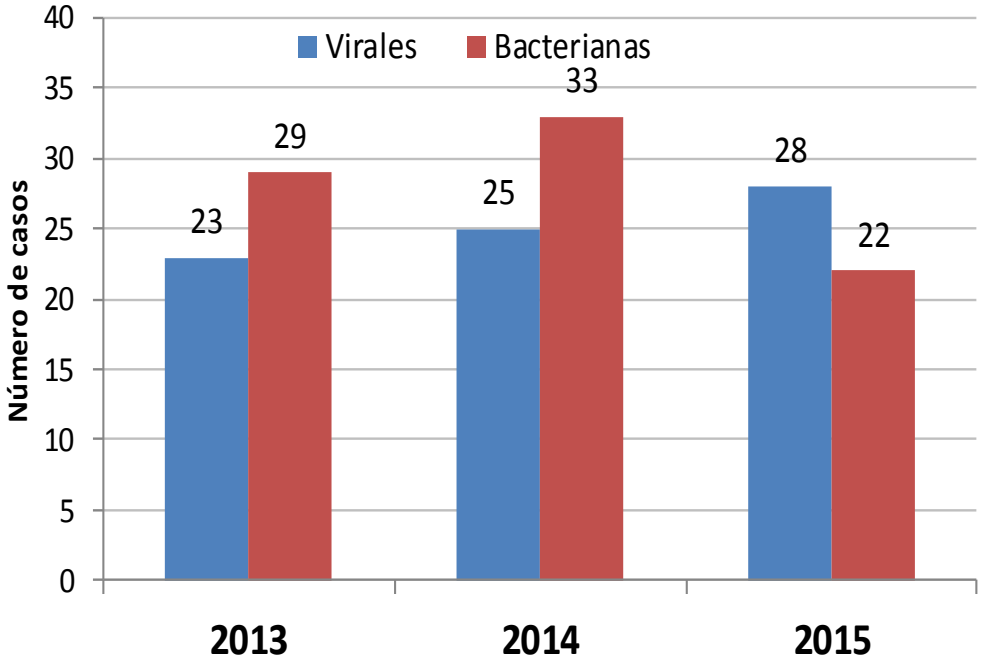

Meningitis Bacterianas según Etiología
Año 2015 Hasta SE 46

Meningococo	1
Neumococo	8
Haemophilus Influenzae	9
TBC	1
Bacterianas/otras	0
Bacteriana s/e	3
Micóticas	0

Fuente: Dirección de Epidemiología. SIPROSA

Corredor Endémico de Meningitis Bacteriana
Provincia de Tucumán - Año 2015 - hasta SE 46 (n=22)

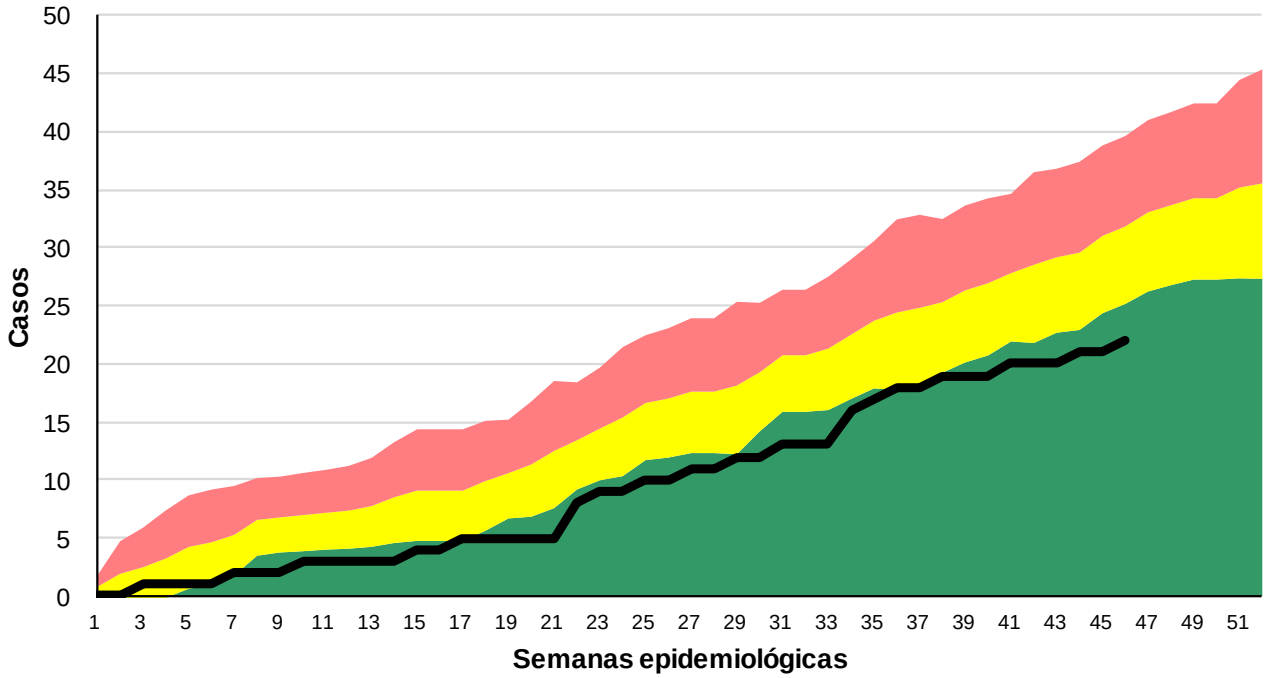

REFERENCIAS
- Zona de Éxito
- Zona de Seguridad
- Zona de Alerta
- Zona Epidémica
- Nº de Casos

Fuente: Dirección de Epidemiología. SIPROSA

Corredor Endémico de Meningitis Virales
Provincia de Tucumán - Año 2015 - hasta SE 46 (n=28)

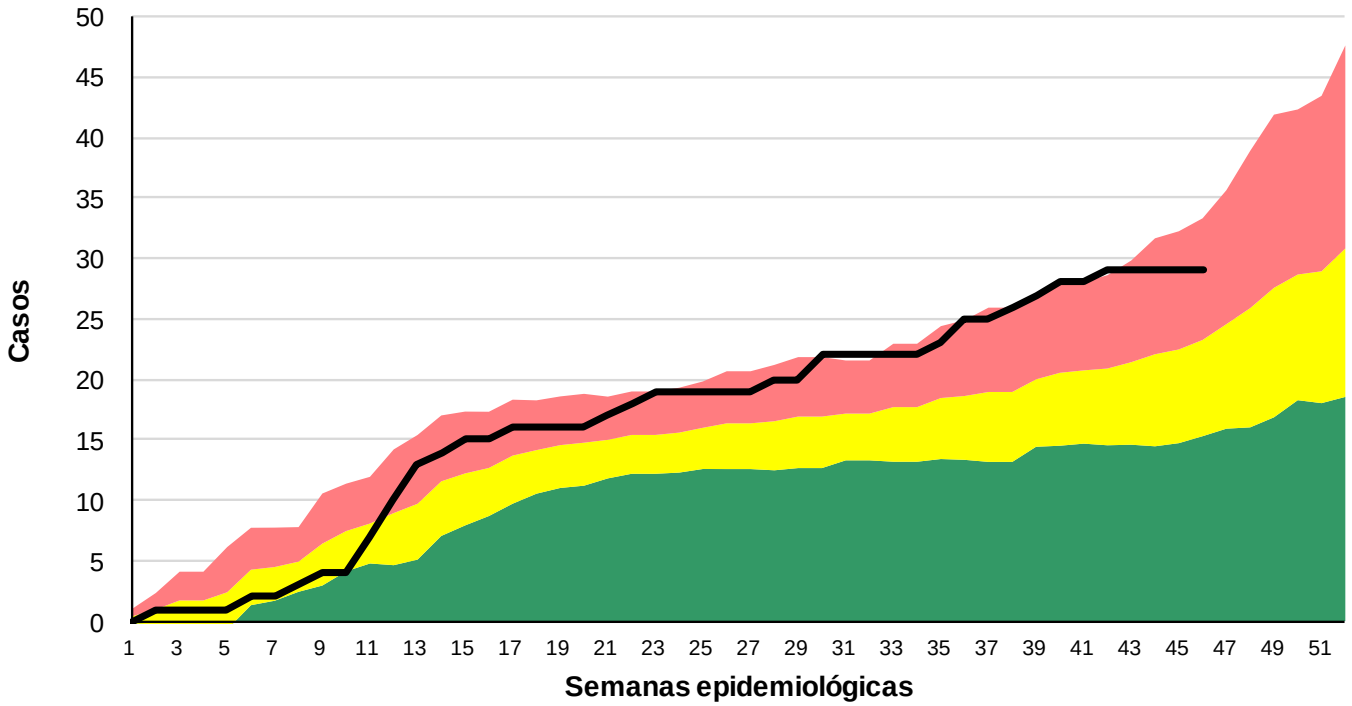

REFERENCIAS
- Zona de Éxito
- Zona de Seguridad
- Zona de Alerta
- Zona Epidémica
- Nº de Casos

Fuente: Dirección de Epidemiología. SIPROSA