

SÍNTOMAS

Hay que tener en cuenta que los síntomas pueden confundirse con otra patología, como una intoxicación alimentaria, un cuadro gripal, un problema neurológico o cardíaco. El principal riesgo es que en muchos casos la persona no es consciente de los síntomas.

PUEDEN SER



DOLOR DE CABEZA

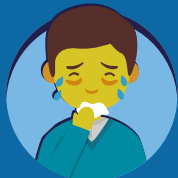

NÁUSEAS O VÓMITOS



MAREOS ACOMPAÑADOS DE CANSANCIO



CONFUSIÓN



DESMAYO O PÉRDIDA DE CONOCIMIENTO



ALTERACIONES VISUALES



CONVULSIONES

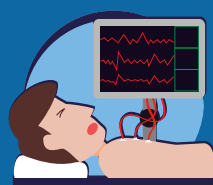

ESTADO DE COMA

MINISTERIO DE SALUD PÚBLICA



GOBIERNO DE TUCUMÁN

www.msptucuman.gov.ar

- Ministerio de Salud Pública Tucumán
- @MSALUDTUC
- SALUD

Cuidate del Frío

¡ES MEJOR PREVENIR!

Intoxicación

por Monóxido de Carbono



Monóxido de Carbono

Es un gas venenoso sin color ni olor que puede causar la muerte. Es generado por el mal funcionamiento de estufas, calderas, calefones, termotanques, cocinas a gas natural y el uso de leña o carbón para calentar los ambientes..



La mayoría de los casos de intoxicación por monóxido de carbono se producen en personas que usan braseros dentro de los hogares, o duermen con los calefactores prendidos.



¿Cómo Prevenir Accidentes?



HORNO

Si lo usas para calefaccionar siempre con circulación de aire

VENTILACIÓN

Mantener los ambientes ventilados



CONTROL

Del buen funcionamiento de las instalaciones y artefactos de calefacción

INSTALACIONES

Deben ser realizadas por técnicos matriculados



LOS BAÑOS Y DORMITORIOS

Solo se deben calentar con estufas de tiro balanceado

ARTEFACTOS EN COMBUSTIÓN

No deben ser usados mientras duermes



NO ENCENDER

El motor del auto con el garage cerrado

BRASEROS

No usarlos dentro de las habitaciones

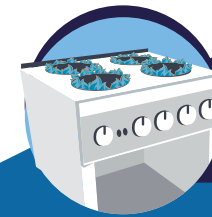

LAS LLAMAS DE LAS HORNALLAS DEBEN TENER COLOR AZUL. SI LA MISMA ES ANARANJADA, NO LA USES Y LLAMÁ A UN TÉCNICO MATRICULADO

¿Cómo actuar ante una intoxicación por Monóxido de Carbono?

- SALÍ A TOMAR AIRE FRESCO INMEDIATAMENTE, ABRÍ VENTANAS Y PUERTAS, APAGÁ LOS ARTEFACTOS DE GAS Y LLAMÁ AL SERVICIO DE EMERGENCIA
- NO PERMANEZCAS EN TU DOMICILIO
- ANTE LOS PRIMEROS SÍNTOMAS, RECURRÍ INMEDIATAMENTE AL MÉDICO O A TU CENTRO ASISTENCIAL MÁS CERCANO



Para más información o consultas sobre el manejo de una intoxicación, llamá de manera gratuita las 24 horas al:

Salud Escucha
☎ 0800-4444-999

Centro Nacional de Intoxicaciones
☎ 0800-333-0160