MINISTERIO DE SALUD PÚBLICA | GOBIERNO DE TUCUMÁN

Sala de Situación de Salud

Hasta el día: 27 de Abril

Semana Epidemiológica: 18

DIRECCIÓN DE EPIDEMIOLOGÍA

MINISTERIO DE SALUD PÚBLICA | GOBIERNO DE TUCUMÁN

Sala de Situación de Salud

Situación Regional e Internacional

Hasta el 18 de abril 12 países notificaron casos de sarampión

Brasil, Venezuela y Colombia notifican casos relacionados al mismo genotipo y linaje viral, indicando la continua circulación del virus.

Los 9 países restantes notificaron casos importados de países fuera de la región.

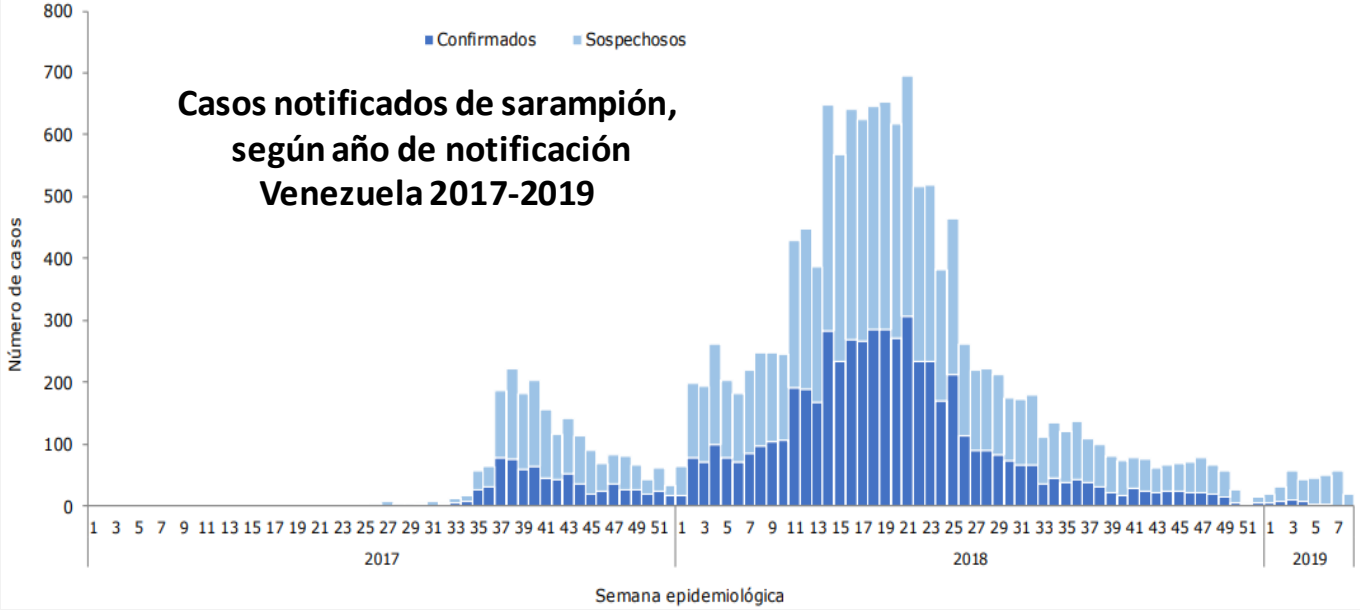

Casos notificados de sarampión, según año de notificación EEUU 2010-2019

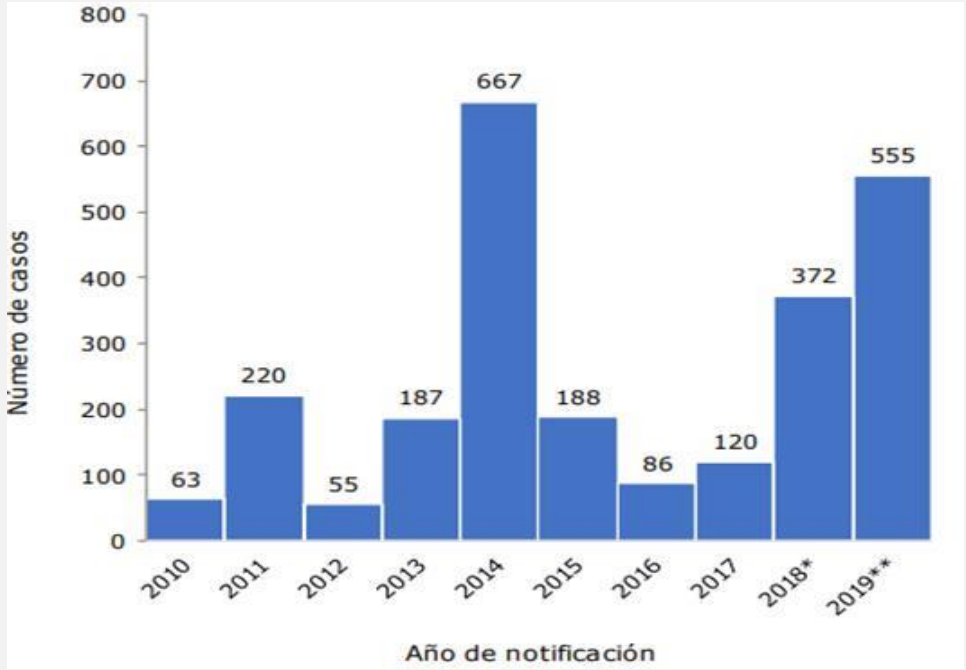

FUENTE: OPS

Virus respiratorios identificados por Semana epidemiológica y % de positividad. Acumuladas a la SE15 de 2019. Argentina. N=1.226

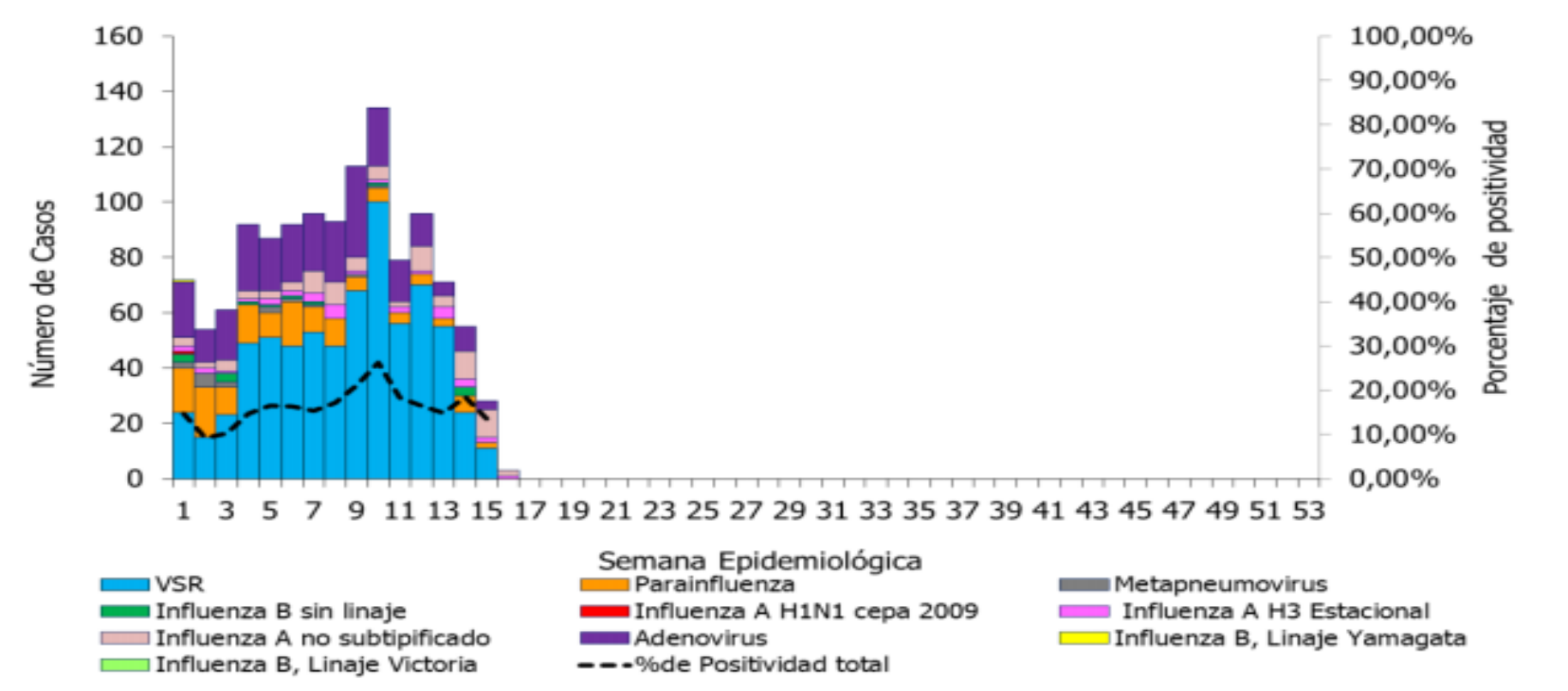

En las primeras SE del año la circulación de Adenovirus y Parainfluenza fue proporcionalmente mayor, para dar lugar a virus sincicial respiratorio a partir de la SE4

FUENTE: Secretaría de Salud de la Nación

MINISTERIO DE SALUD PÚBLICA | GOBIERNO DE TUCUMÁN

Sala de Situación de Salud

Situación en Tucumán

Vigilancia de Síndrome Febril inespecífico hasta la SE 17 de 2019
Provincia de Tucumán

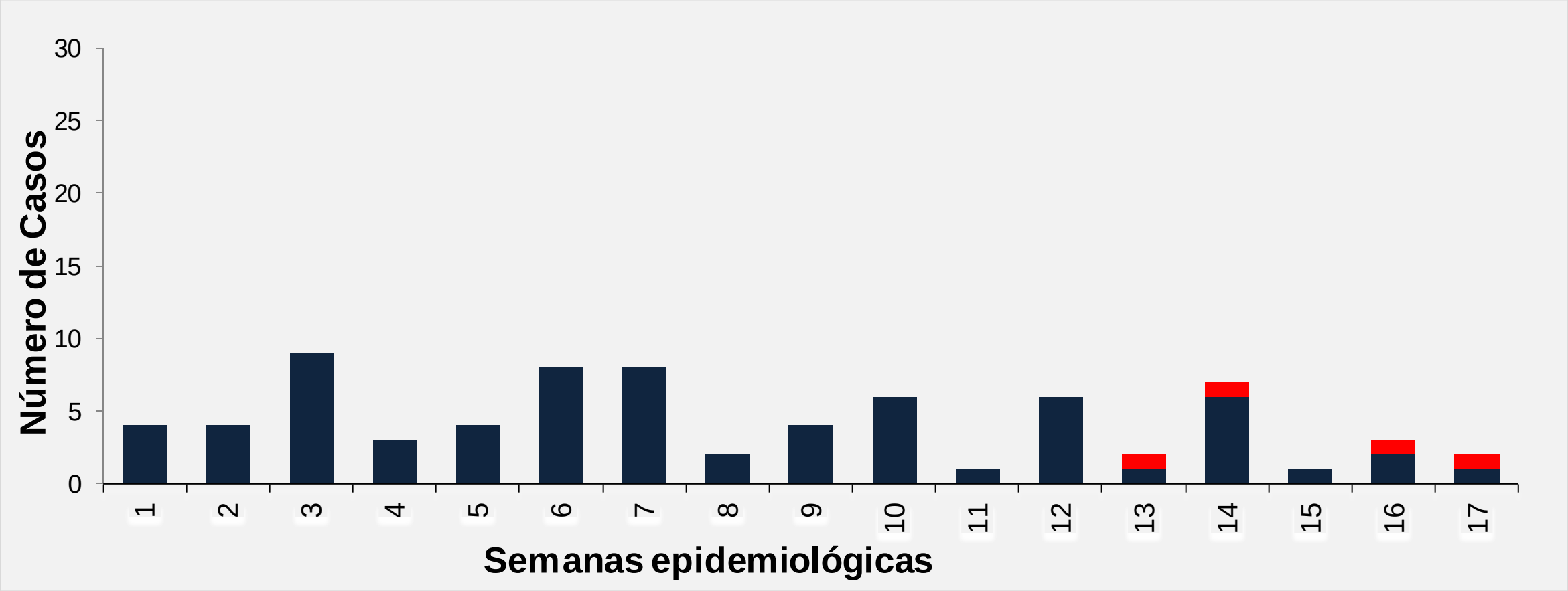

Casos sospechosos

Casos confirmados

Corredor Endémico de Neumonía
Provincia de Tucumán. Año 2019 hasta SE 16

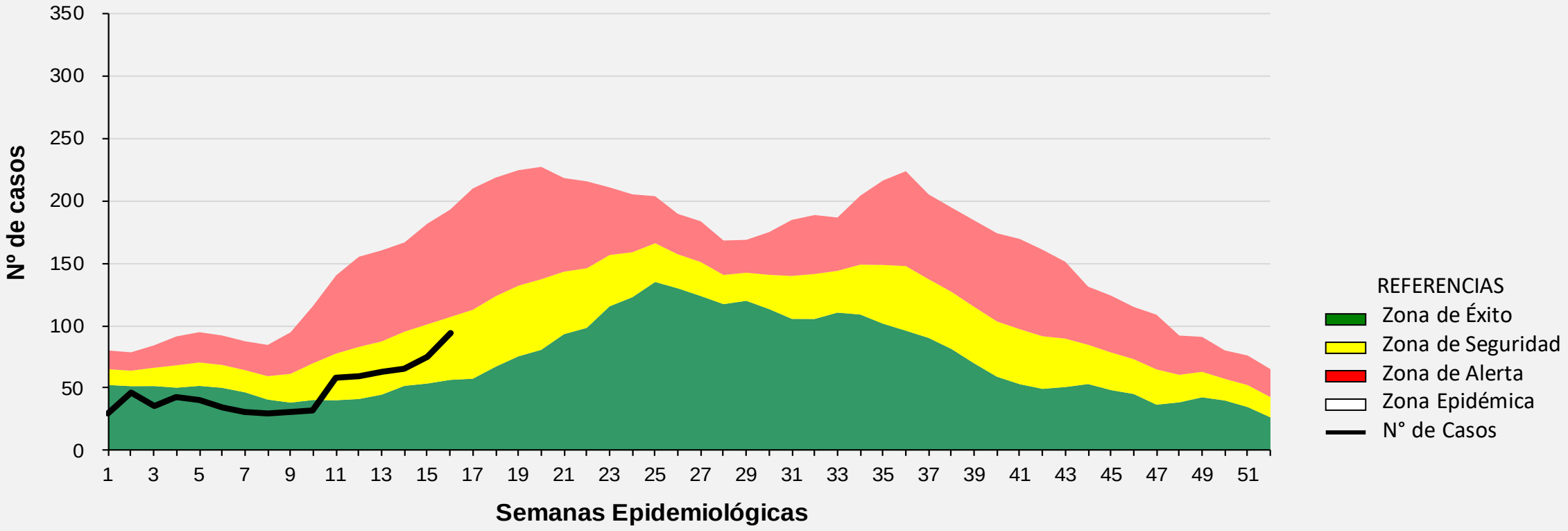

Fuente: Dirección de Epidemiología en base a datos del SNVS 2.0

Corredor Endémico de ETI
Provincia de Tucumán. Año 2019 hasta SE 16

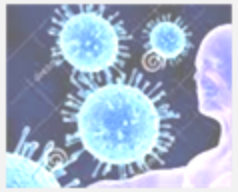

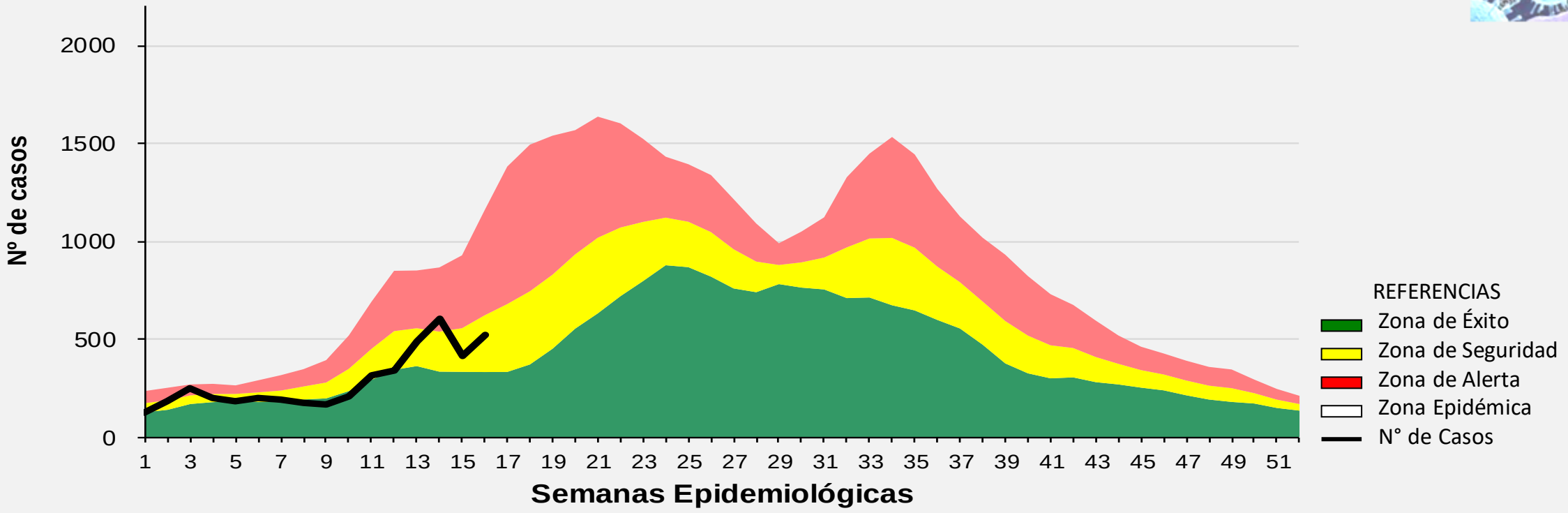

Fuente: Dirección de Epidemiología en base a datos del SNVS 2.0

Corredor Endémico de ETI según Áreas Programáticas
Provincia de Tucumán. Año 2019 hasta SE 16

ÁREA PROGRAMATICA CENTRO

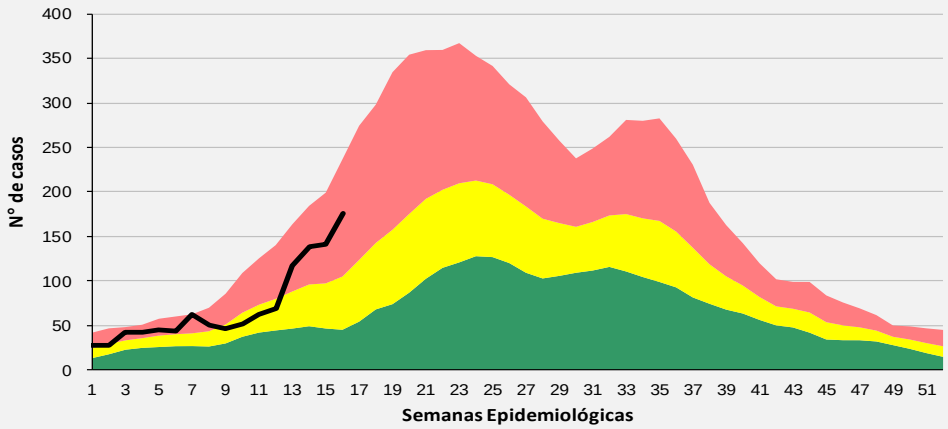

ÁREA PROGRAMATICA ESTE

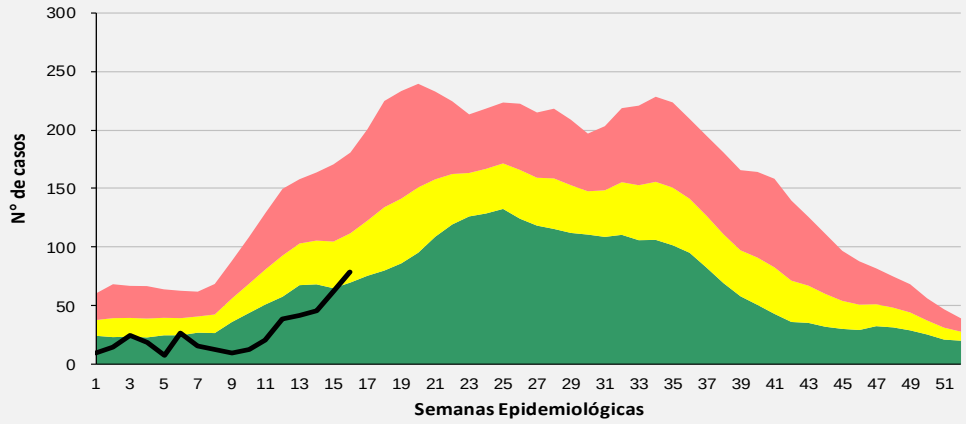

ÁREA PROGRAMATICA SUR

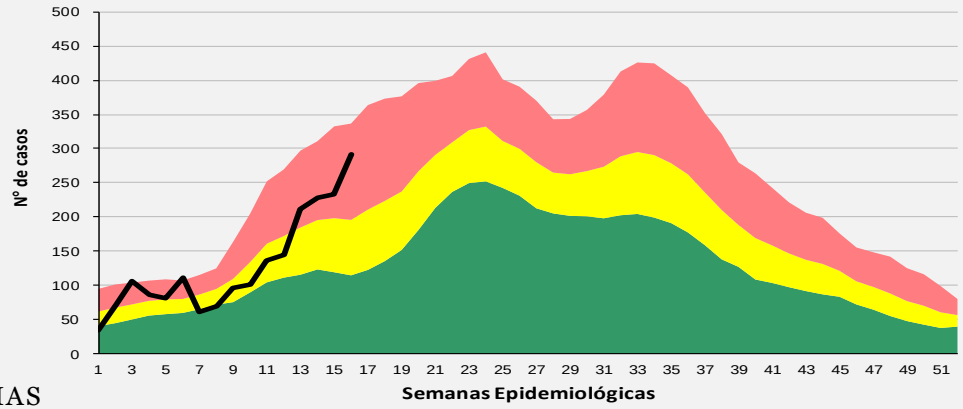

ÁREA PROGRAMATICA OESTE

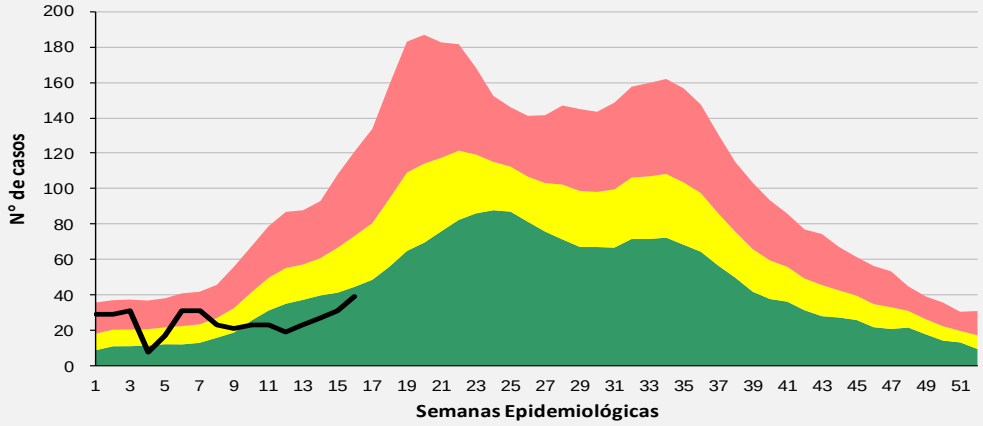

REFERENCIAS
- Zona de Éxito
- Zona de Seguridad
- Zona de Alerta
- Zona Epidémica

Fuente: Dirección de Epidemiología en base a datos del SNVS 2.0

Corredor Endémico de Bronquiolitis
Provincia de Tucumán. Año 2019 hasta SE 16

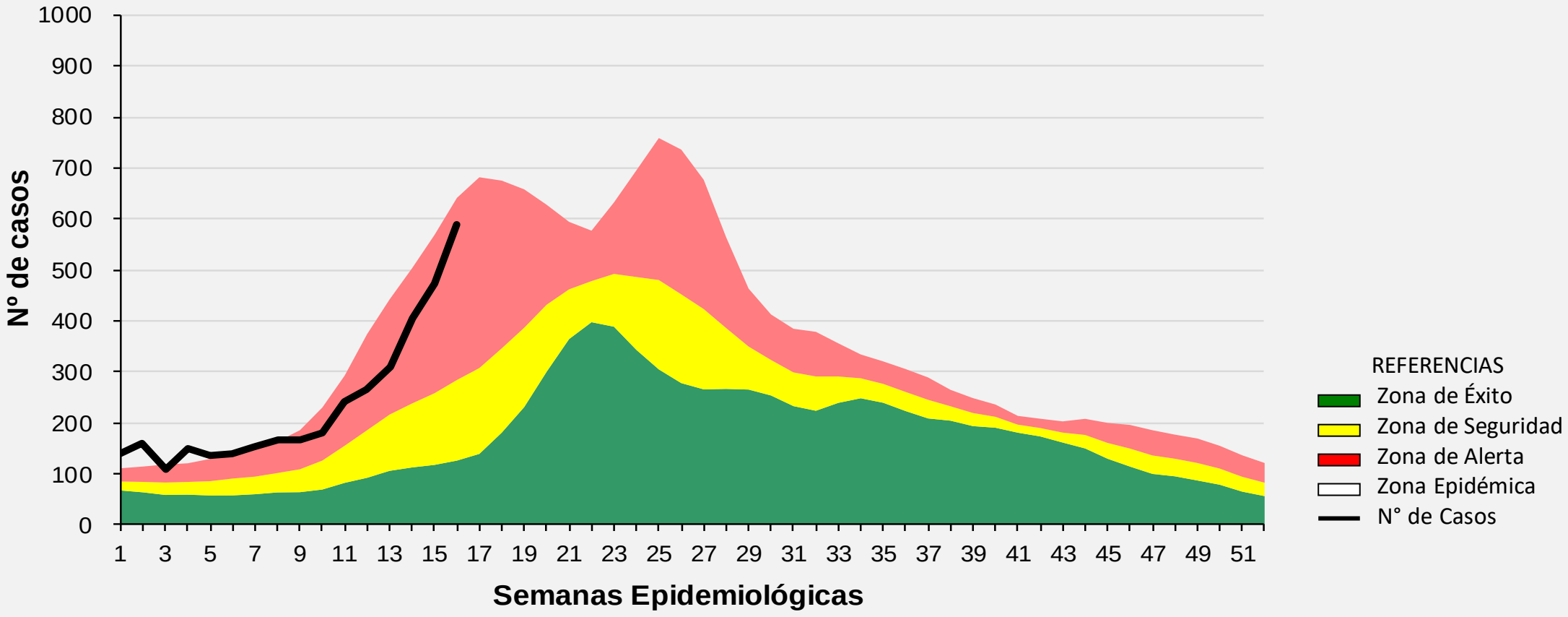

Fuente: Dirección de Epidemiología en base a datos del SNVS 2.0

Corredor Endémico de Bronquiolitis según Áreas Programáticas
Provincia de Tucumán. Año 2019 hasta SE 16

ÁREA PROGRAMÁTICA CENTRO

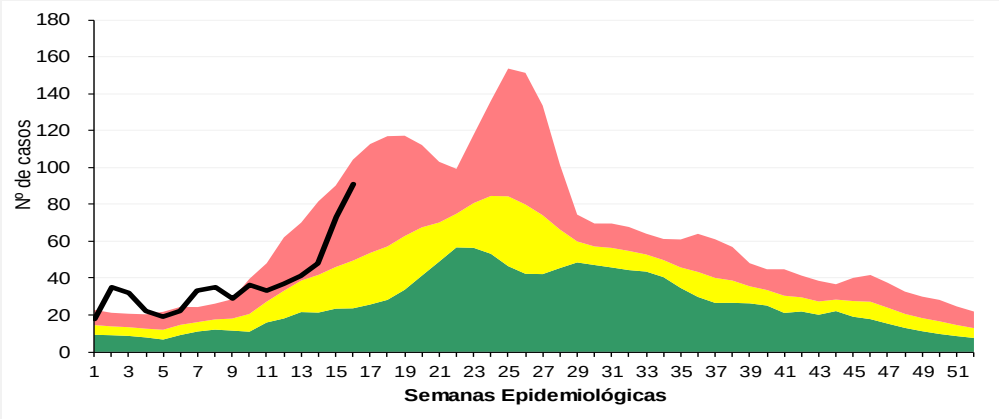

ÁREA PROGRAMÁTICA ESTE

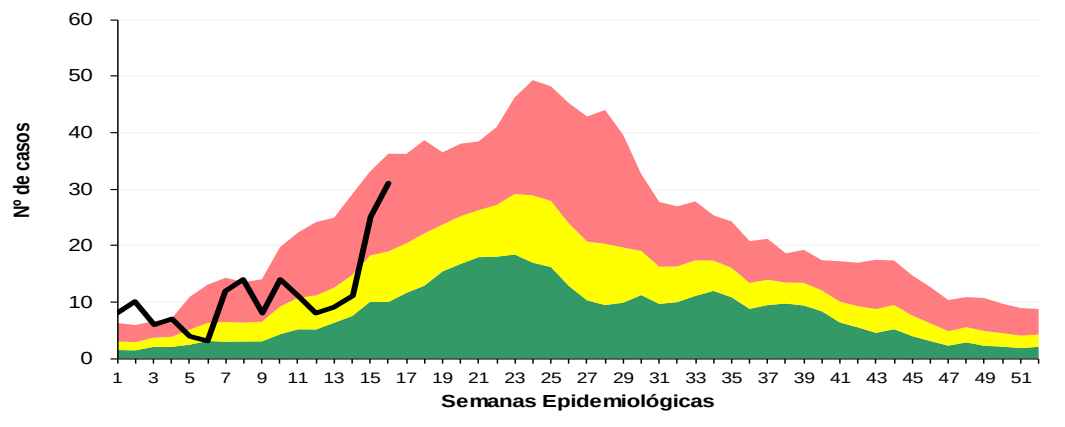

ÁREA PROGRAMÁTICA SUR

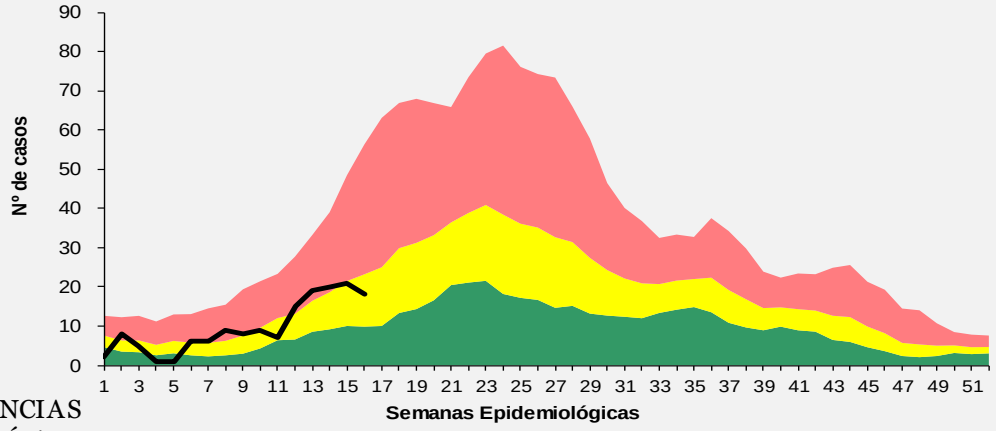

ÁREA PROGRAMÁTICA OESTE

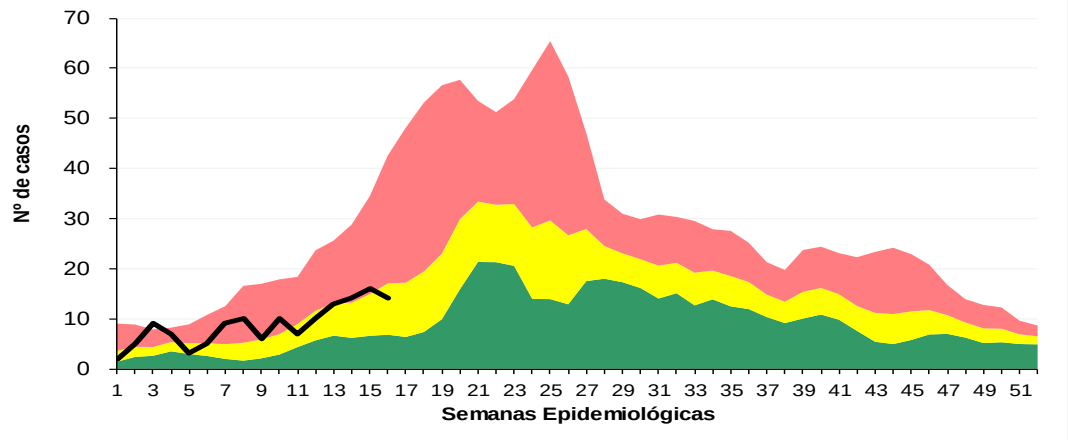

REFERENCIAS
- Zona de Éxito
- Zona de Seguridad
- Zona de Alerta
- Zona Epidémica

Fuente: Dirección de Epidemiología en base a datos del SNVS 2.0

Corredor Endémico de Bronquiolitis según Hospitales de Referencia
Provincia de Tucumán. Año 2019 hasta SE 16

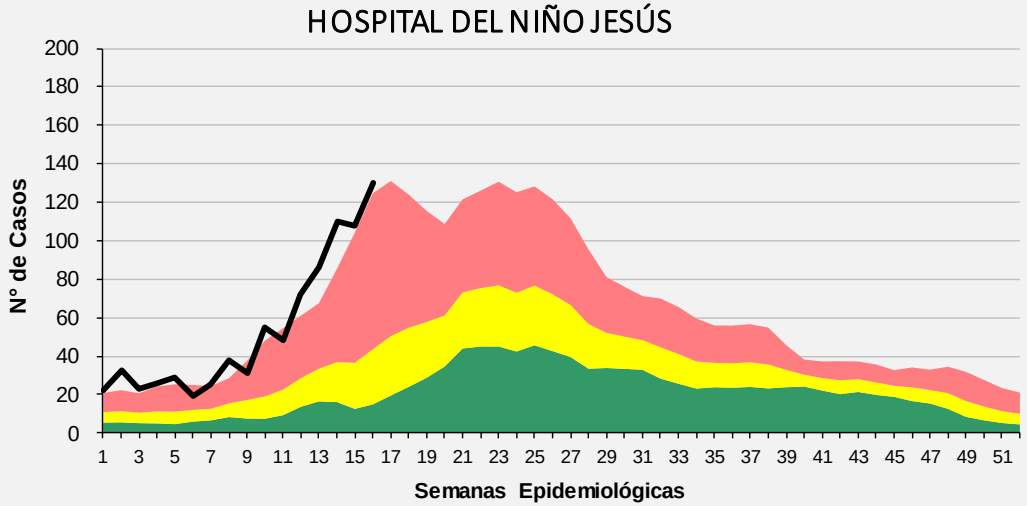

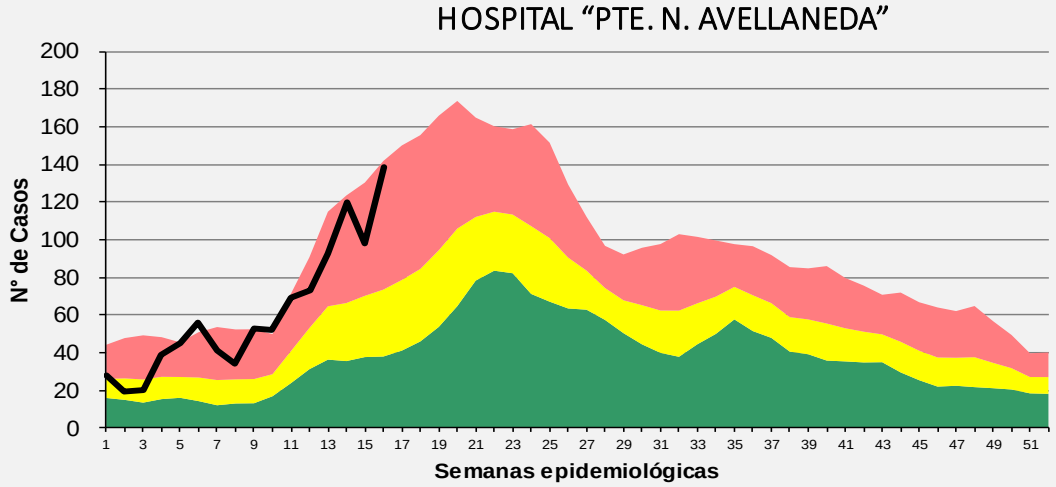

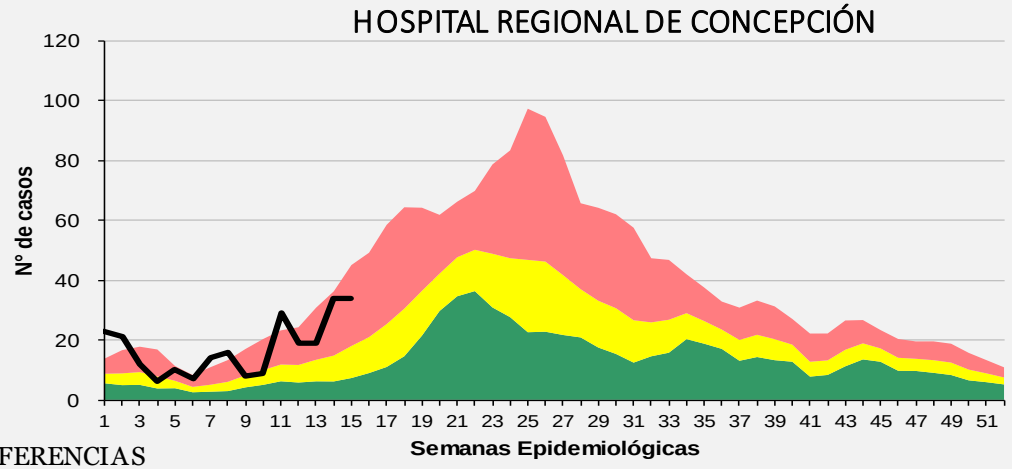

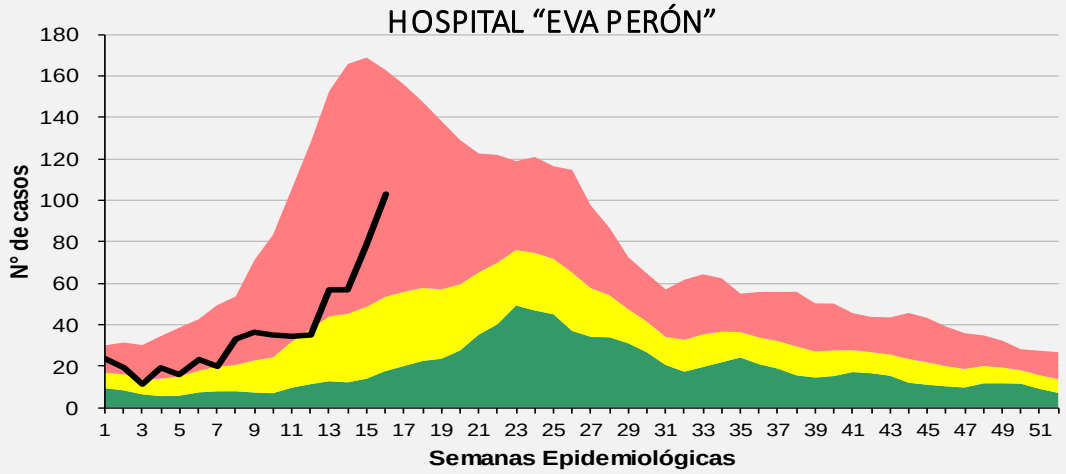

REFERENCIAS
- Zona de Éxito
- Zona de Seguridad
- Zona de Alerta
- Zona Epidémica

Fuente: Dirección de Epidemiología en base a datos del SNVS 2.0

Proporción de virus respiratorios hasta SE 17 de 2019
Provincia de Tucumán. (n=1177)

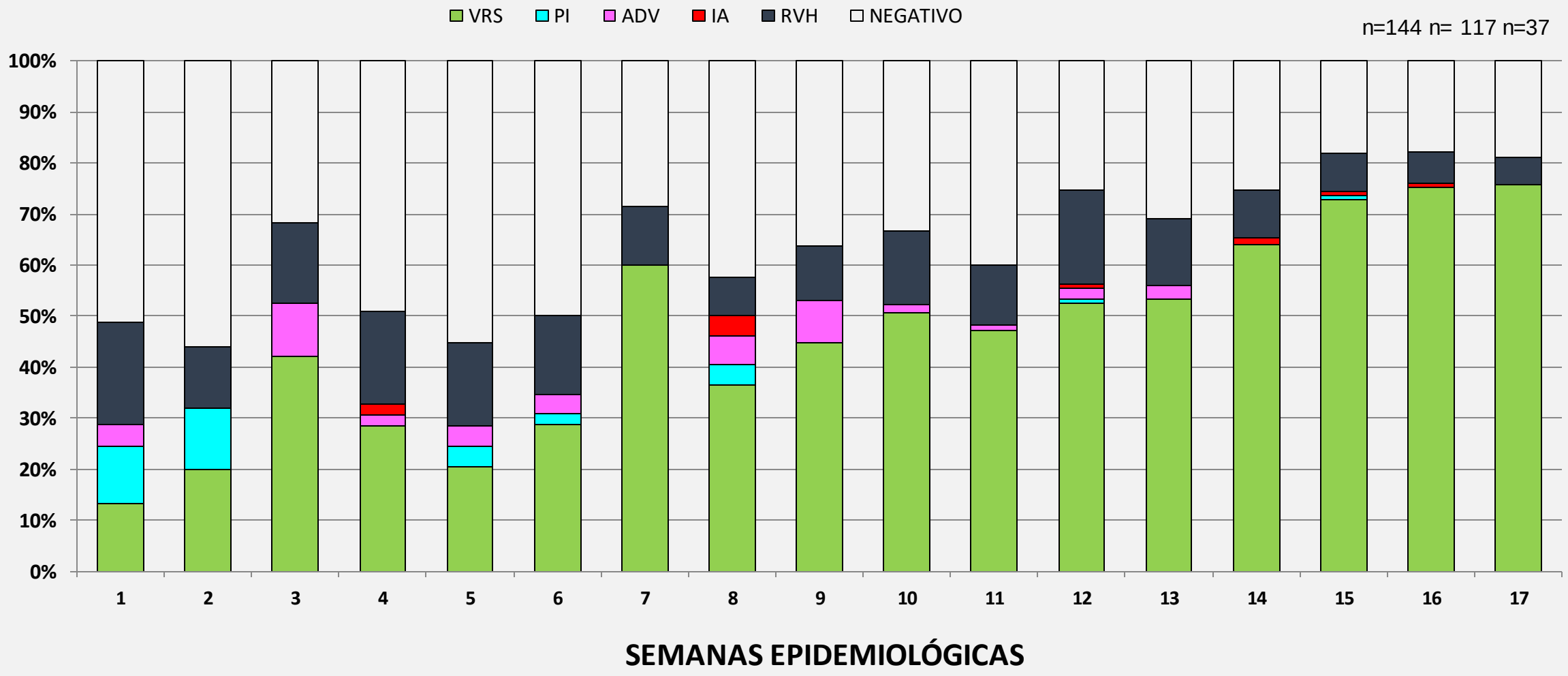

Fuente: Laboratorio de Virología

Corredor Endémico Acumulado de Coqueluche
Provincia de Tucumán. Año 2019 hasta SE 16

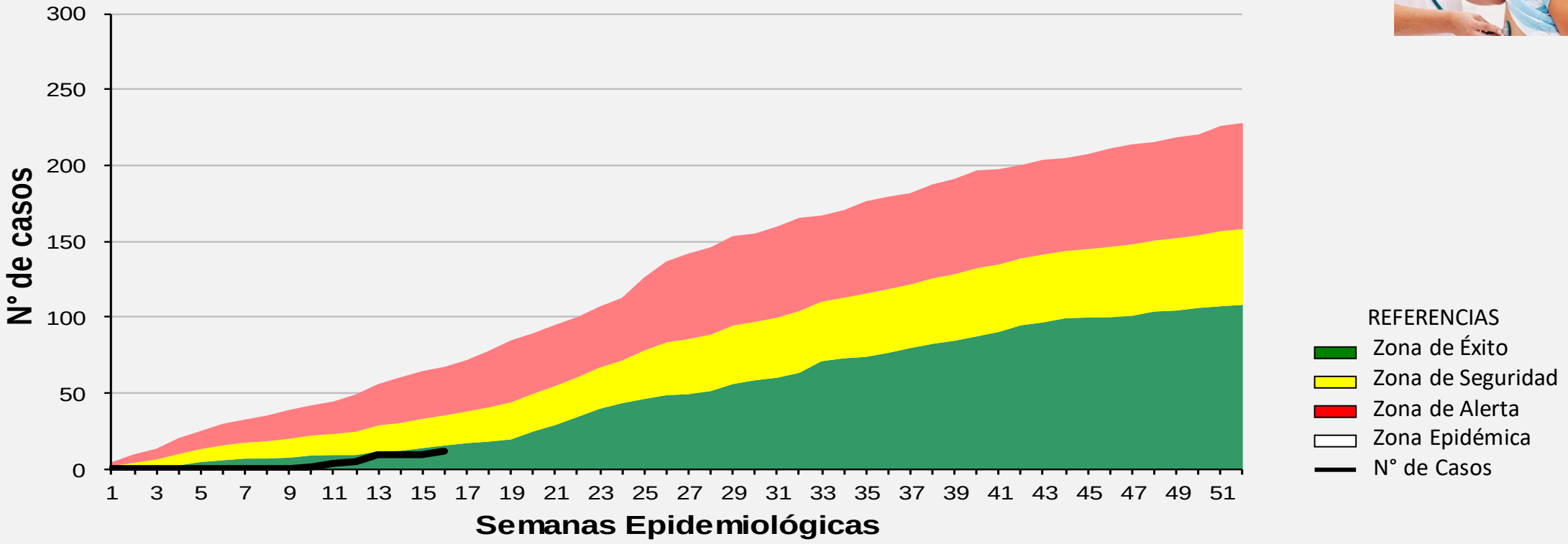

Fuente: Dirección de Epidemiología en base a datos del SNVS 2.0

Corredor Endémico de Diarreas en menores de 5 años
Provincia de Tucumán. Año 2019 hasta SE 16

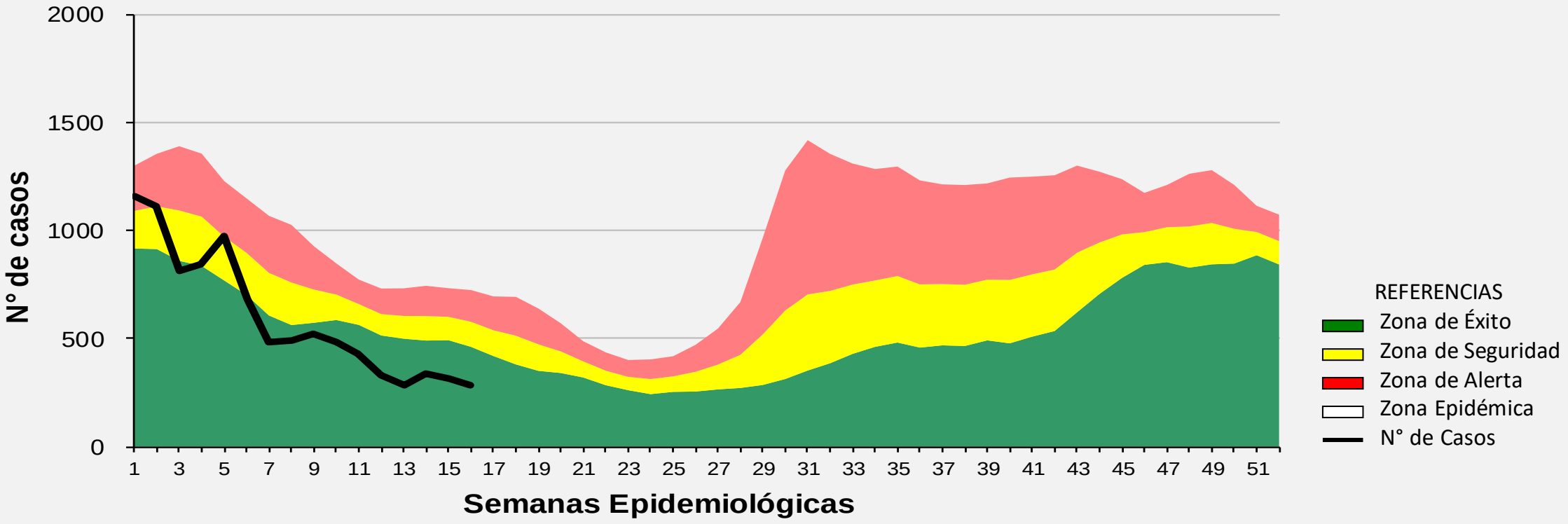

Fuente: Dirección de Epidemiología en base a datos del SNVS 2.0

Diarreas: Muestras positivas según etiología. Provincia de Tucumán. Año 2019 hasta la SE 15

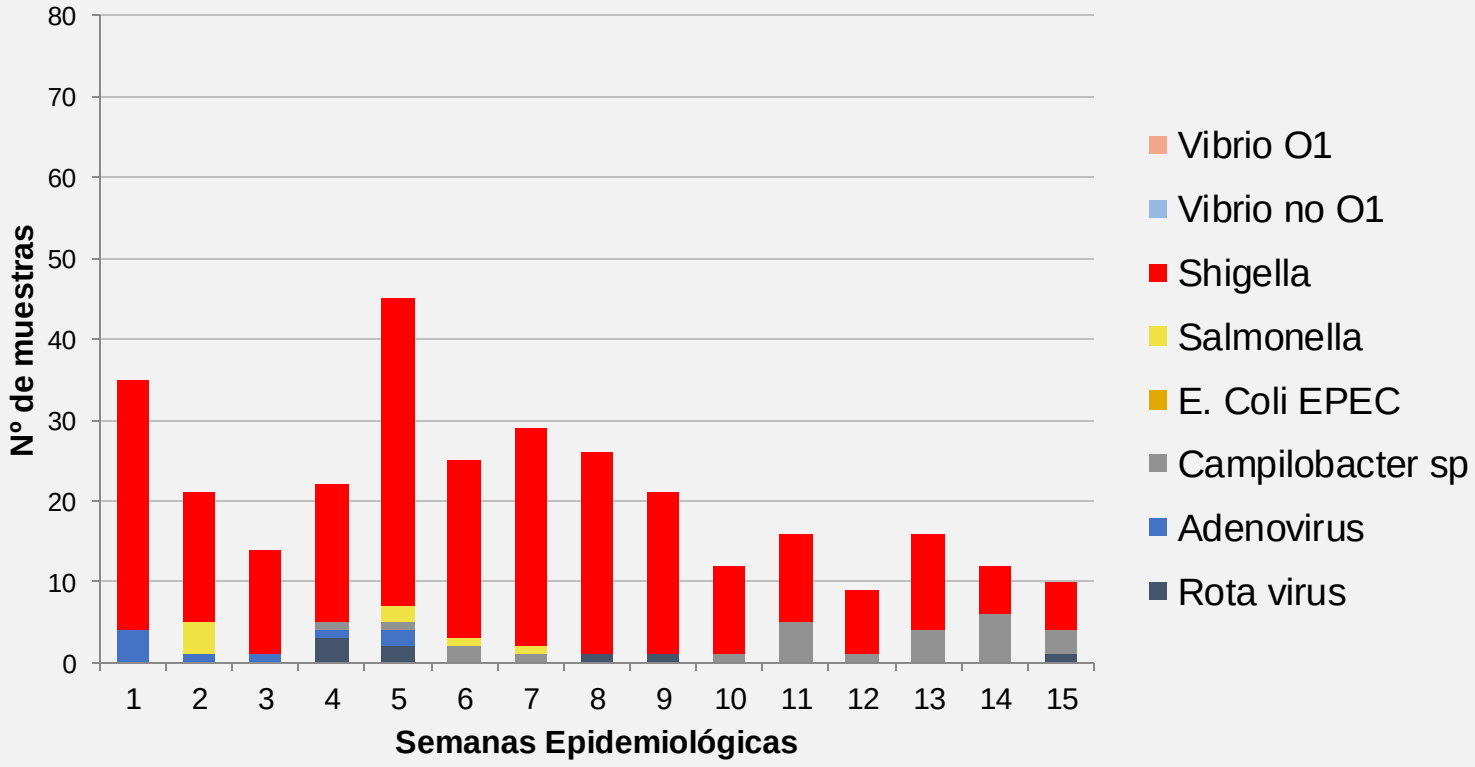

MUESTRAS Año 2019 hasta SE 15	
Positivas	313
Procesadas	1694
% Positividad	**18,48**

Fuente: Dirección de Epidemiología en base a datos del SNVS 2.0

Corredor Endémico de Varicela
Provincia de Tucumán. Año 2019. SE 16

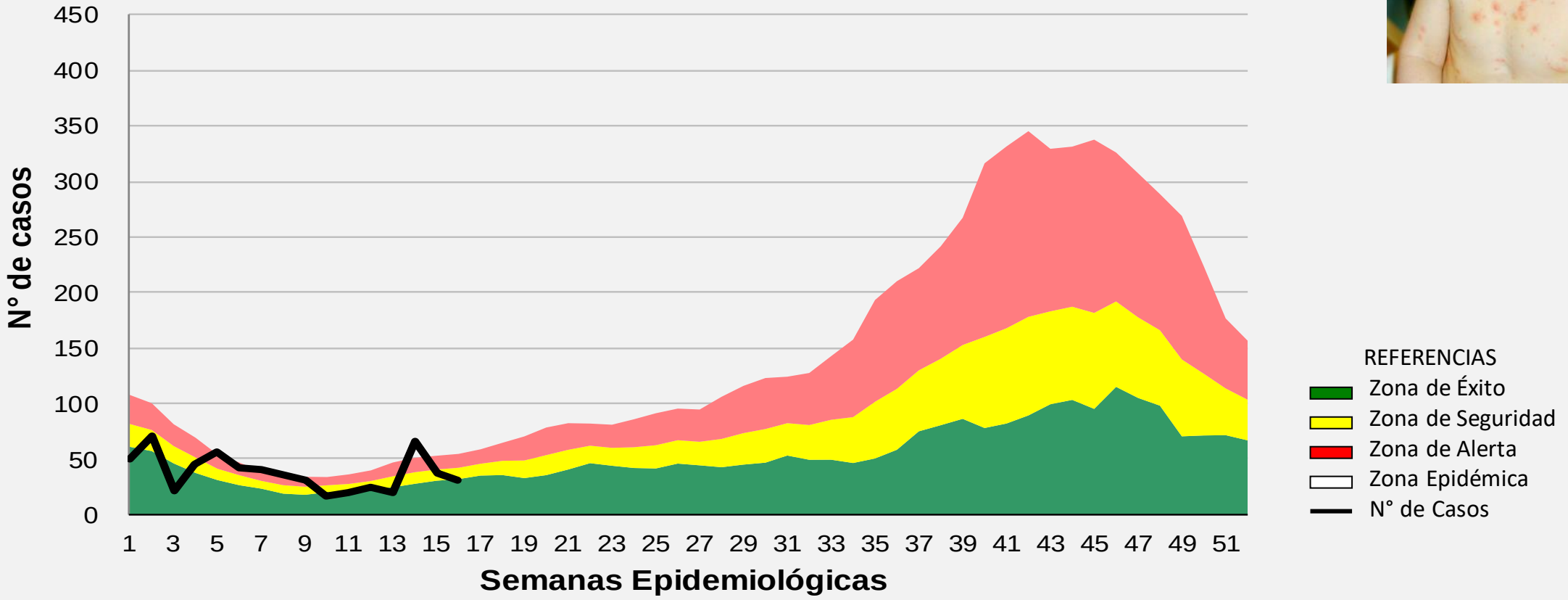

Fuente: Dirección de Epidemiología en base a datos del SNVS 2.0

Corredor Endémico de Parotiditis
Provincia de Tucumán. Año 2019. SE 16

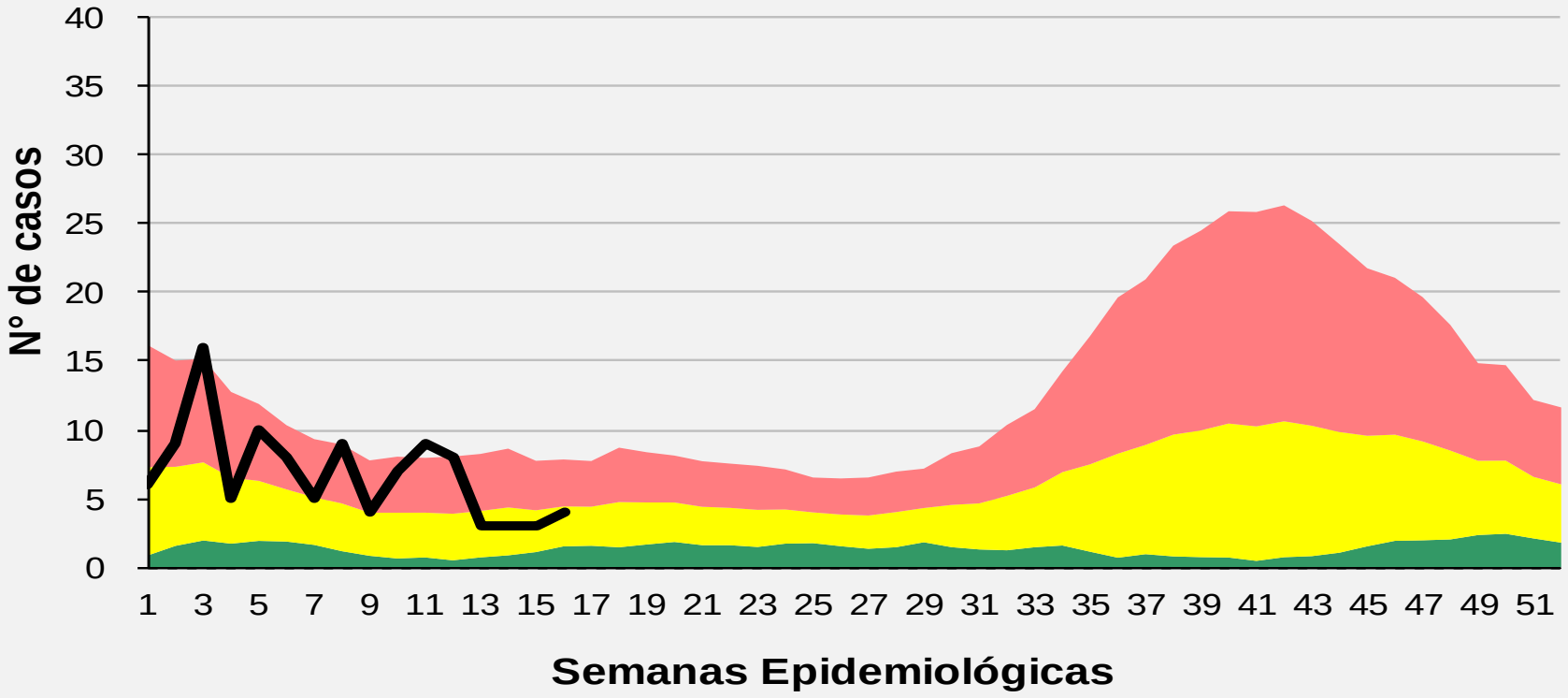

REFERENCIAS
- Zona de Éxito
- Zona de Seguridad
- Zona de Alerta
- Zona Epidémica
- N° de Casos

Fuente: Dirección de Epidemiología en base a datos del SNVS 2.0

Corredor Endémico de Alacranismo
Provincia de Tucumán. Año 2019. SE 16

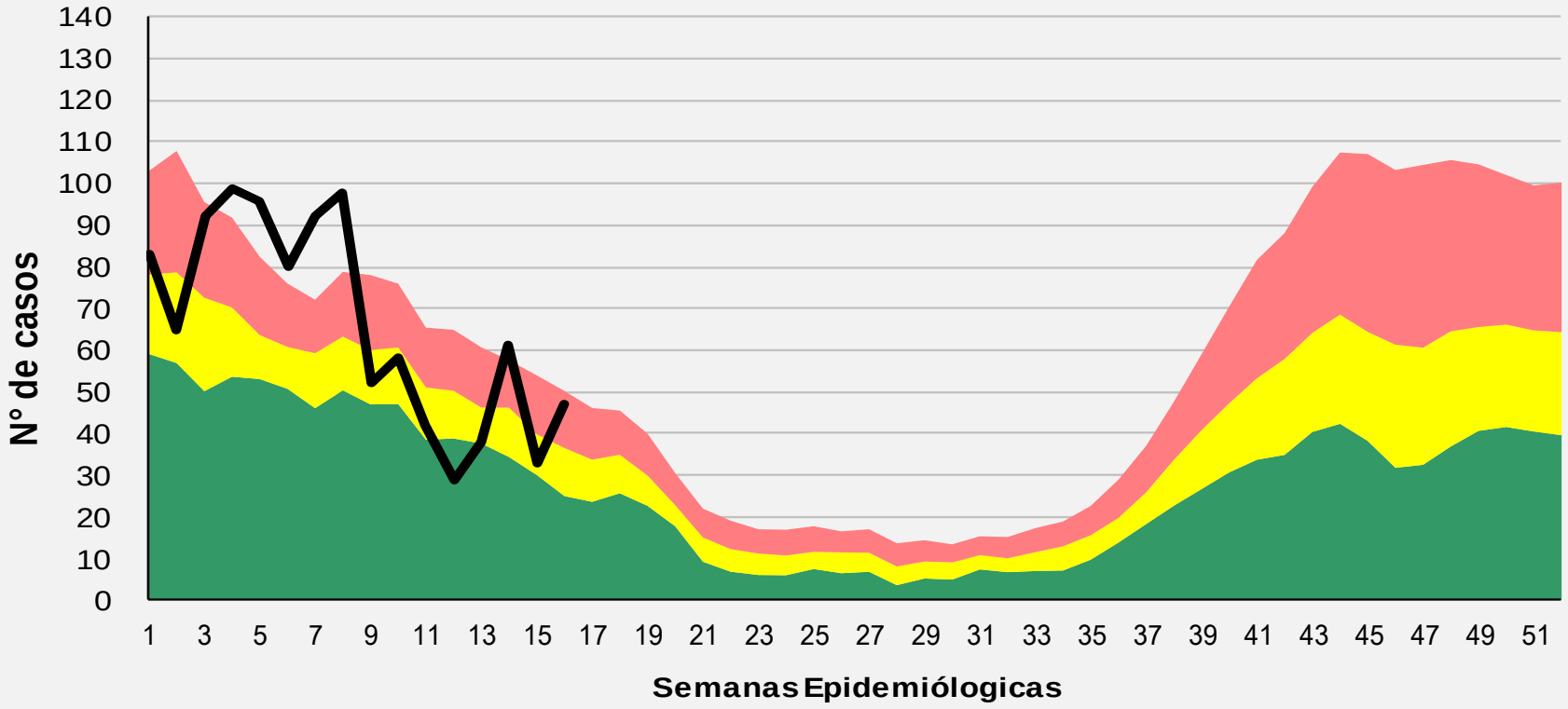

Fuente: Fundación Miguel Lillo

REFERENCIAS
- Zona de Éxito
- Zona de Seguridad
- Zona de Alerta
- Zona Epidémica
- N° de Casos

Fuente: Dirección de Epidemiología en base a datos del SNVS 2.0

Casos acumulados de meningitis
Período 2017 – 2019. Hasta SE 17

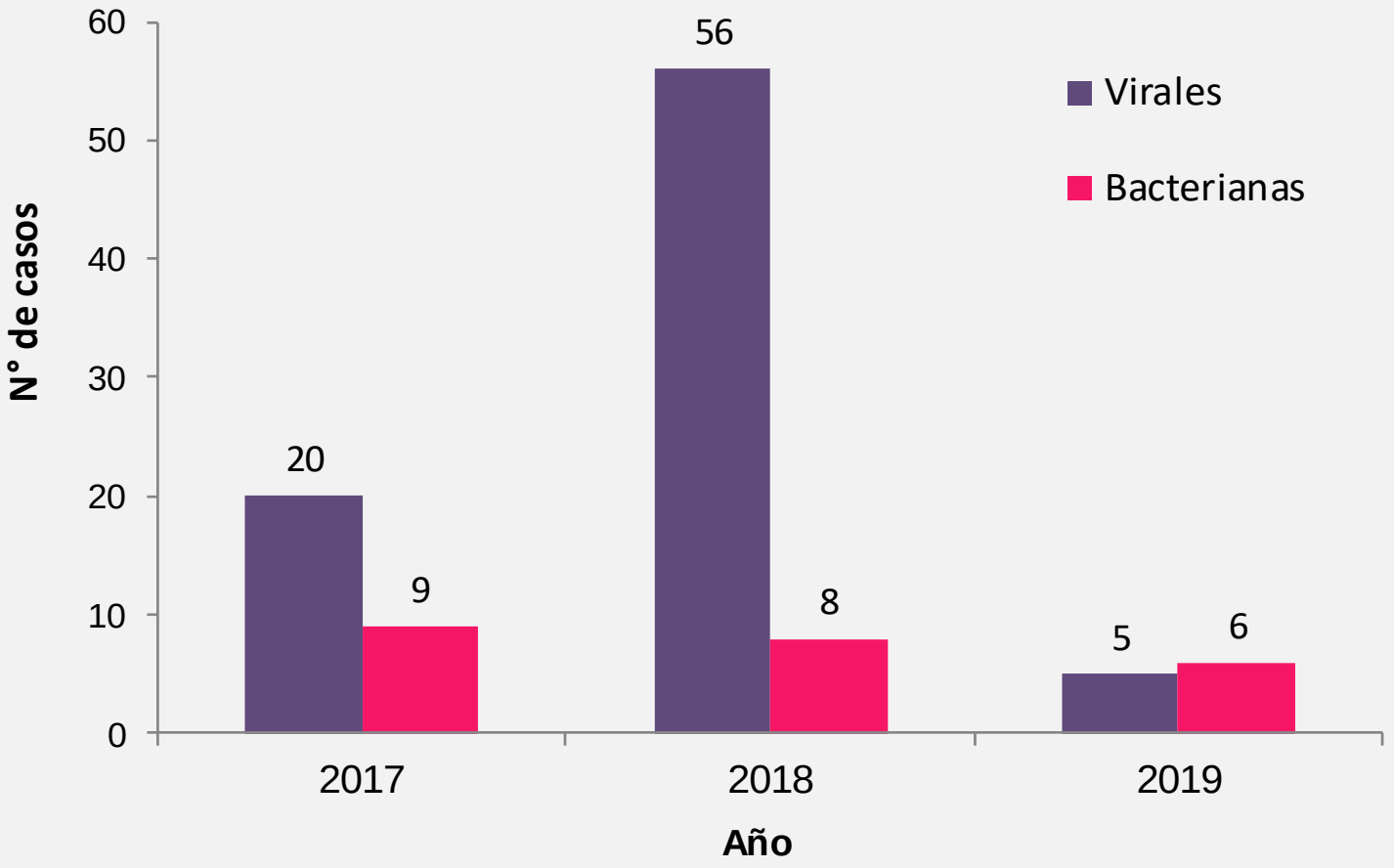

Meningitis Bacterianas según Etiología
Año 2019 hasta SE 17

Meningococo	0
Neumococo	0
Haemophilus Influenzae	1
TBC	1
Bacterianas/otras	3
Bacteriana s/e	1
Micóticas	0

Fuente: Dirección de Epidemiología en base a datos del SNVS 2.0

Corredor Endémico Acumulado de Meningitis Bacteriana
Provincia de Tucumán. Año 2019 hasta SE 17 (n=6)

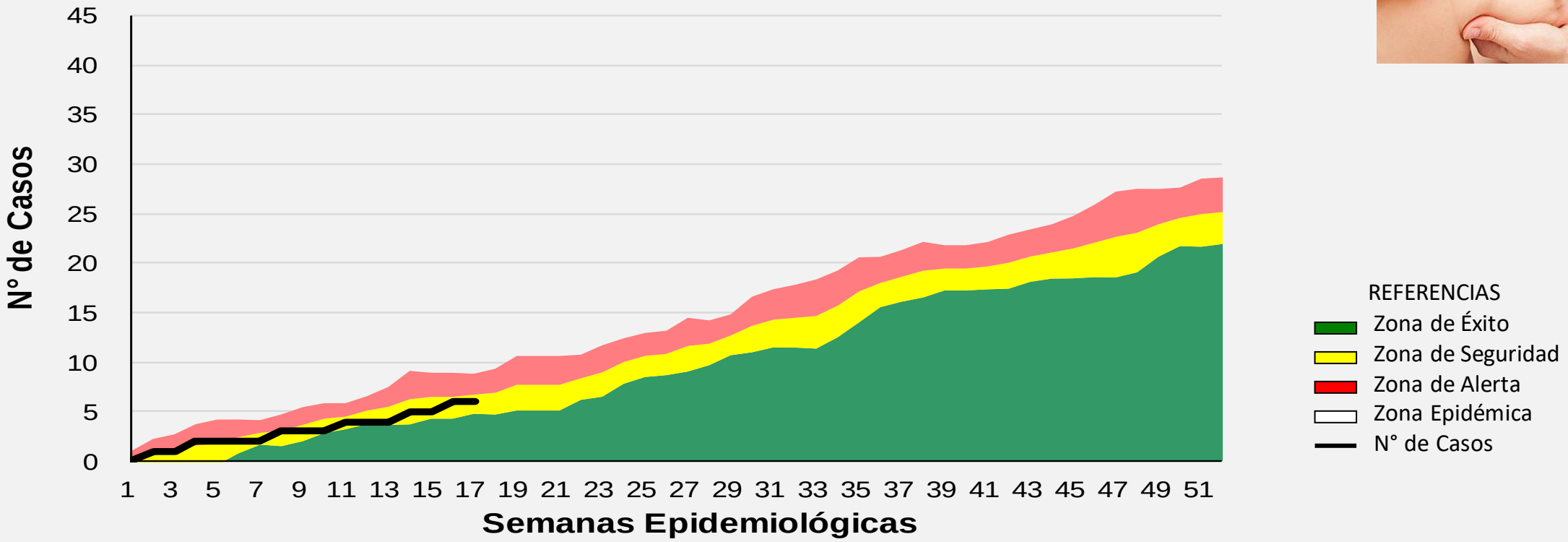

Fuente: Dirección de Epidemiología en base a datos del SNVS 2.0

Corredor Endémico Acumulado de Meningitis Virales
Provincia de Tucumán. Año 2019 hasta SE 17 (n=5)

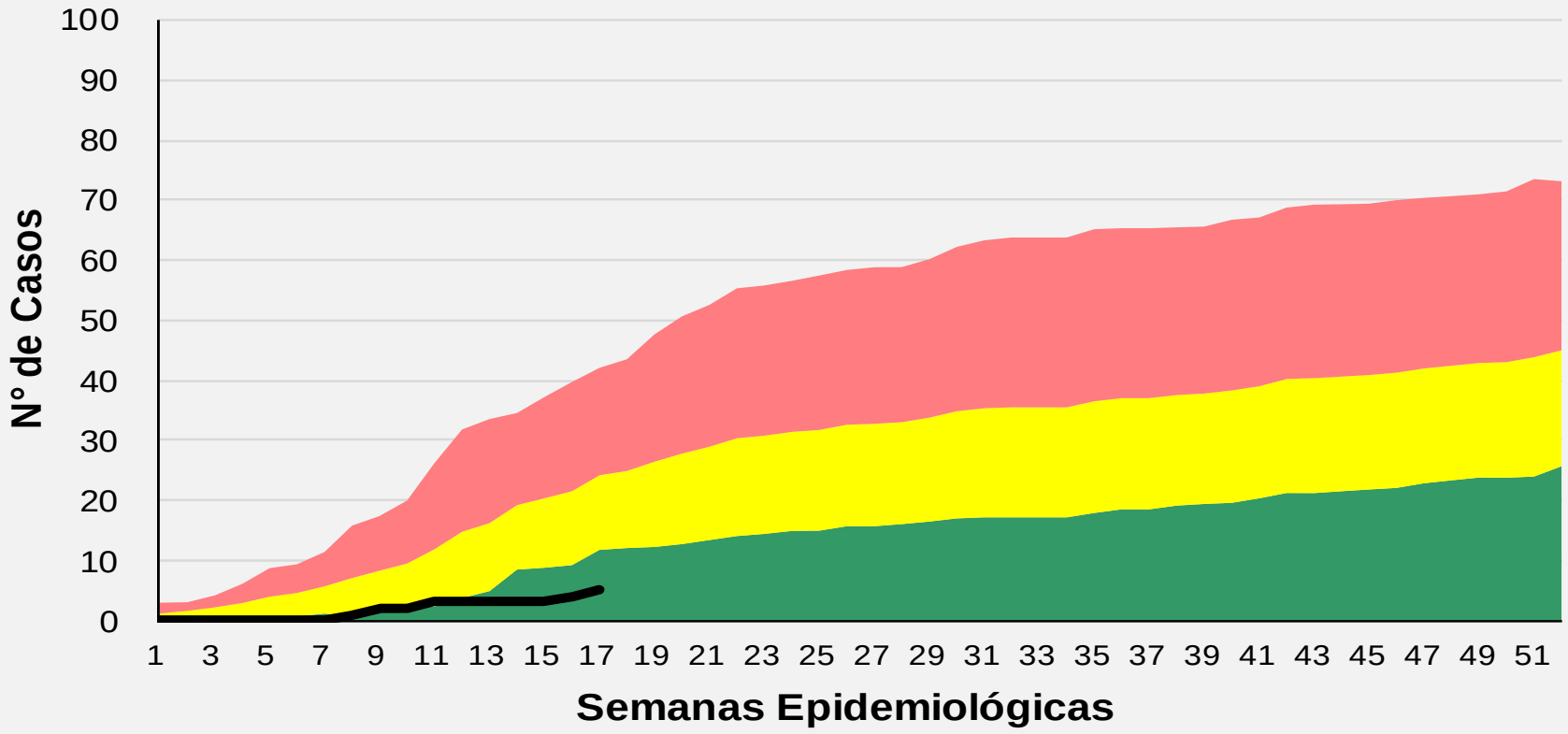

Corredor Endémico Acumulado de Meningitis Virales
Provincia de Tucumán. Año 2018 (n=75)

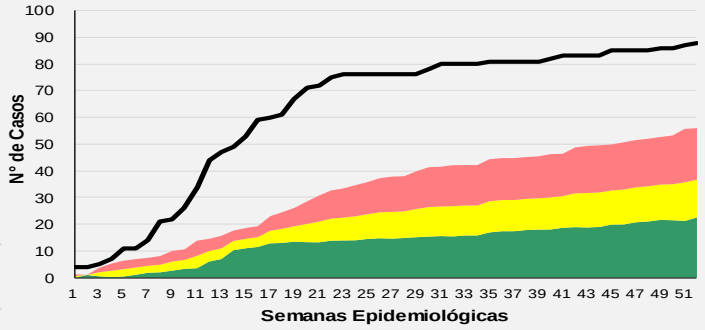

REFERENCIAS
- Zona de Éxito
- Zona de Seguridad
- Zona de Alerta
- Zona Epidémica
- N° de Casos

Fuente: Dirección de Epidemiología en base a datos del SNVS 2.0