

¿QUÉ ES LA LEISHMANIASIS?

Es un grupo de enfermedades causadas por parásitos del género *Leishmania*. En Argentina hay dos tipos de Leishmaniasis: Cutánea o Cutánea Mucosa y Visceral.

Se transmiten por la picadura de un mosquito muy pequeño, el flebótomo (llamado en algunos sitios torito, plumilla o carachai), que antes picó a un animal o persona infectada con el parásito.

Este mosquito se reproduce en suelos arenosos y húmedos, se esconde en corrales y cuartos oscuros y frescos y es activo durante el atardecer y la noche, evitando el viento y la luz.

LA LEISHMANIASIS ES TRATABLE Y PUEDE CURARSE.

DIVISIÓN Zoonosis

0381 - 4234294

Av. Mate de Luna 1935

San Miguel de Tucumán (CP 4000)

zoonosistucuman@hotmail.com.ar

www.msptucuman.gov.ar

 Ministerio de Salud Pública Tucumán

 @MSALUDTUC

 SALUDPUBLICATUCUMAN

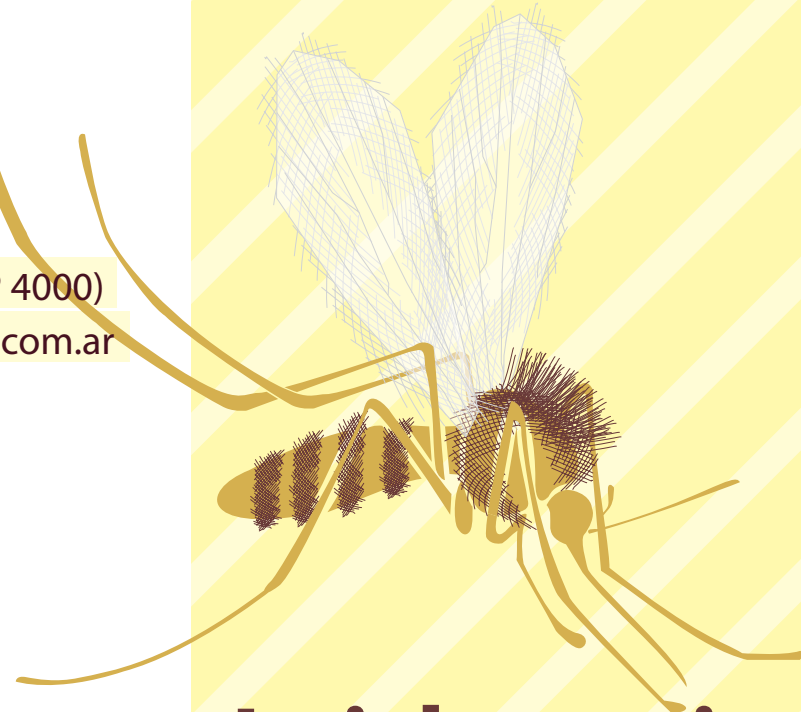

Leishmaniasis

ENFERMEDAD
TRANSMITIDA POR
LA PICADURA DEL
MOSQUITO FLEBÓTOMO

MINISTERIO DE
SALUD PÚBLICA



GOBIERNO DE
TUCUMÁN

LEISHMANIASIS CUTÁNEA O CUTÁNEA MUCOSA

Se encuentra en Jujuy, Salta, Tucumán, Santiago del Estero, Catamarca, Chaco, Formosa, Misiones y Corrientes.

Las personas y animales con este tipo de Leishmaniasis no son contagiosas entre sí.

Produce lesiones cutáneas ulcerosas en las zonas expuestas del cuerpo, que dejan cicatrices de por vida. Luego de unos años, si la enfermedad no es tratada, el parásito puede localizarse en la mucosa de la nariz, boca y garganta conduciendo a la destrucción parcial o total de las mismas.

Si tenés lastimaduras que no se curan en dos semanas, aun usando antibióticos, consulta a tu médico. Sólo se puede curar con tratamiento con inyecciones.

LEISHMANIASIS VISCERAL

Se encuentra en Misiones, Formosa, Corrientes y Santiago del Estero.

Cuando el mosquito pica a un perro o persona infectada ingiere el parásito que causa la Leishmaniasis; la próxima vez que pique a otro perro o persona se lo transmitirá.

En las personas, la Leishmaniasis visceral afecta al bazo, hígado, médula ósea y otros órganos. Es grave porque ataca las defensas que tenemos para enfrentar las enfermedades.

Si tenés fiebre prolongada, aumento de tamaño del abdomen, pérdida de apetito, disminución de peso, tos seca, vómitos y diarrea consultá inmediatamente en tu policlínica o CAPS más cercano.



¿CÓMO PREVENIR LA LEISHMANIASIS?

EVITÁ LA PICADURA DEL MOSQUITO

- Usá mangas largas, pantalones largos y calzado cerrado para permanecer al aire libre al amanecer o al atardecer.
- Utilizá repelentes.
- Colocá telas mosquiteras finas en puertas y ventanas.
- Mantené el patio desmalezado.
- Los perros deben dormir fuera de las viviendas.
- Alejá gallineros, chiqueros y cuchas de la casa.

SI TU MASCOTA PRESENTA ALGUNOS DE ESTOS SÍNTOMAS LLEVALO DE INMEDIATO AL VETERINARIO:

- Decaimiento y falta de apetito.
- Falta de pelo y descamación (caspa) alrededor de los ojos y en el hocico.
- Crecimiento exagerado de las uñas.
- Úlceras en la piel.
- Hemorragia nasal.