

MINISTERIO DE  
**SALUD PÚBLICA**



GOBIERNO DE  
**TUCUMÁN**



# **Sala de Situación de salud**

**Dirección de Epidemiología**

**3 de abril de 2023 (SE 14)**

# Nro de casos de dengue por año y SE. Argentina y Brasil

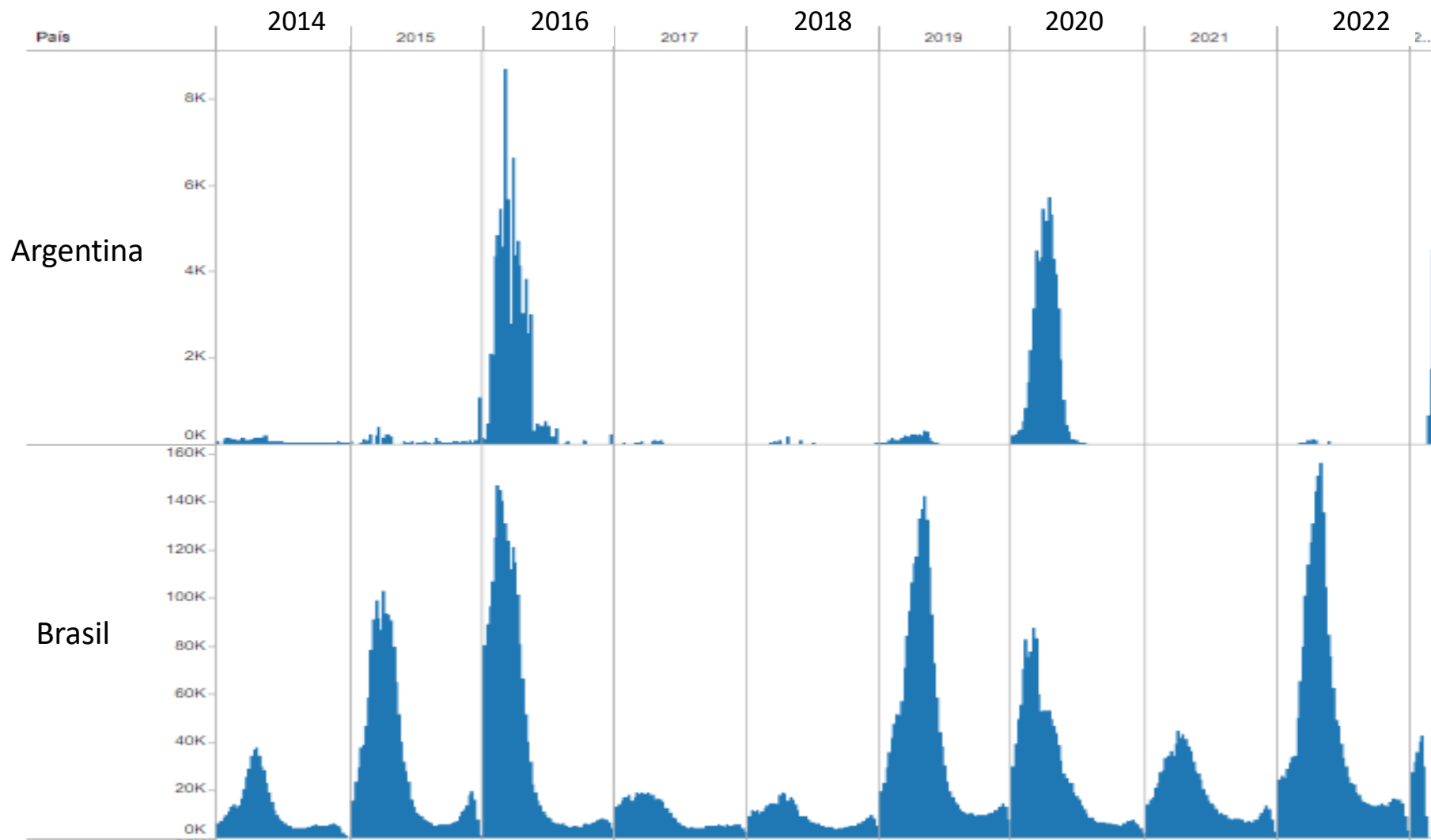

Fuente: OPS



# DENGUE-ARGENTINA

Casos de dengue por semana epidemiológica según región de residencia con circulación viral autóctona. SE 31/2022 a SE 12/2023.

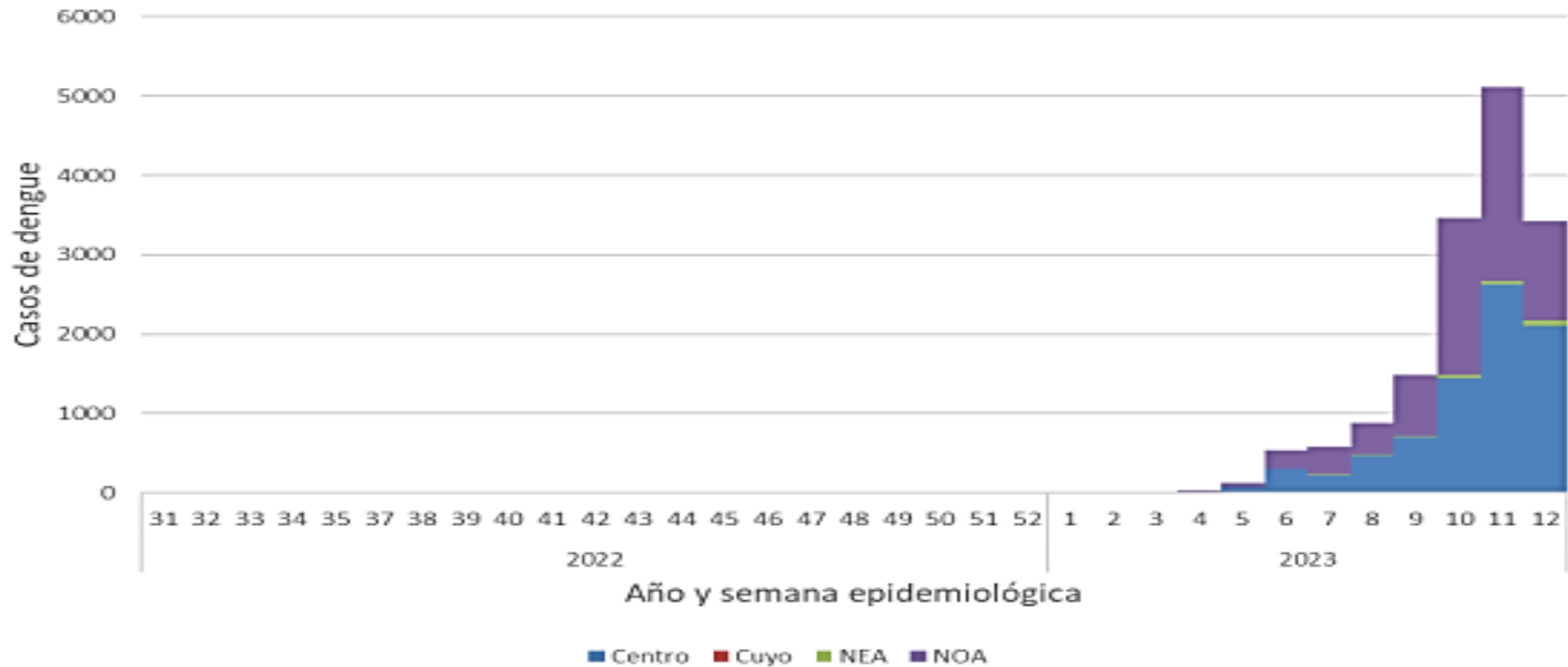

Hasta la SE 12/2023 se registraron en Argentina 16.143 casos de dengue (88% autóctonos).



# Casos de chikungunya según antecedente de viaje y de dengue según serotipo por localidad de residencia. Argentina. SE 31 2022 a SE 12 2023

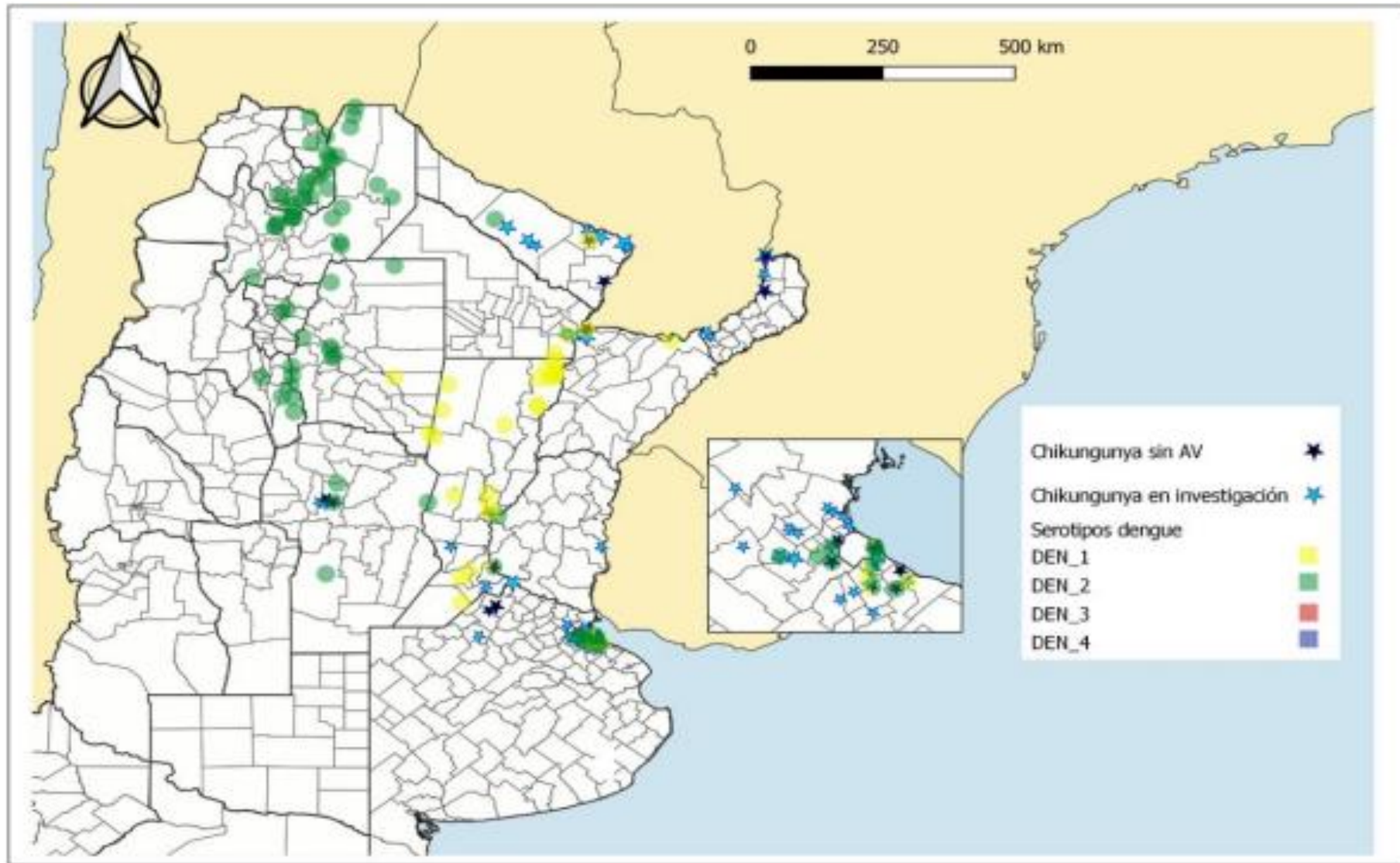

## Casos notificados de Chikungunya. SE 40 2022 a SE 12 2023

**Incidencia acumulada:**  
193 casos por 100 000 habitantes

**Tasa letalidad:** 0.11%

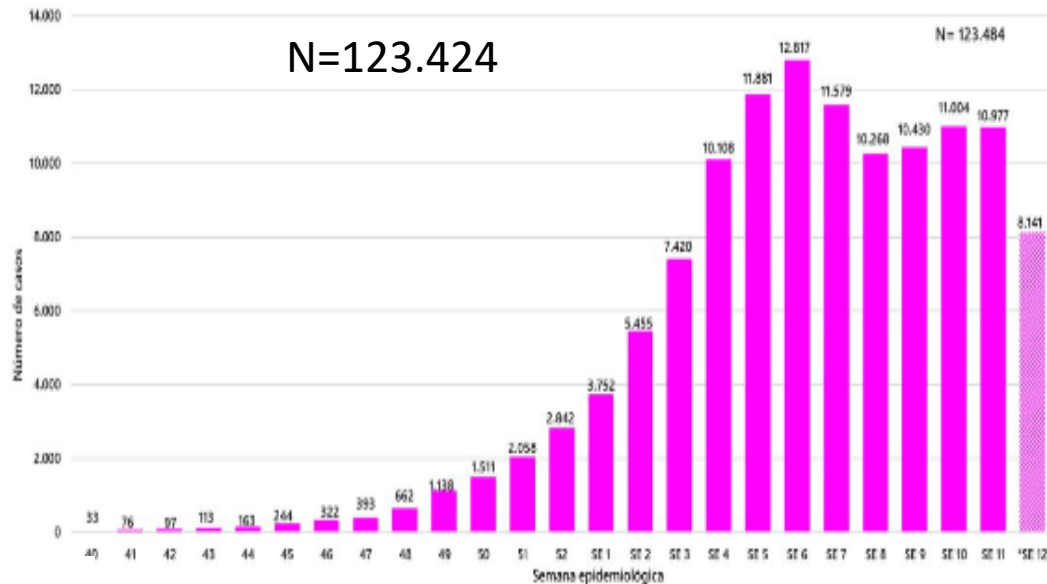

## Distribución de casos de Chikungunya. SE 9 a 12 Año 2023

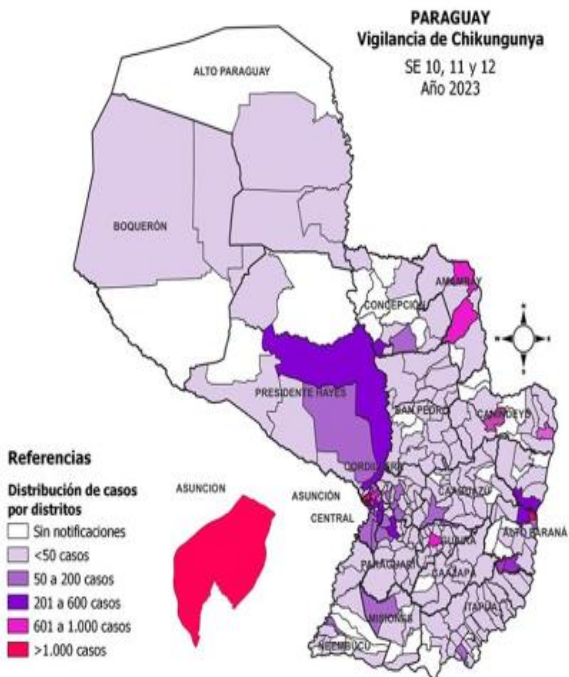

Fuente: Ministerio de Salud de Paraguay



# CHIKUNGUNYA-ARGENTINA

**Casos de fiebre Chikungunya por provincia según antecedente de viaje. SE 31/2022 a 12/2023.**

**657 casos  
37% sin antecedentes de viaje**

Provincia	Sin Antecedente de viaje*	En investigación*	Con Antecedente de viaje*	Total casos de Chikungunya	Casos sospechosos investigados
Buenos Aires	128	61	92	281	613
CABA	30	0	55	85	354
Córdoba	29	10	5	44	456
Entre Ríos	0	1	1	2	7
Santa Fe	12	2	3	17	96
Centro	199	74	156	429	1.526
Mendoza	0	0	0	0	7
San Juan	0	0	1	1	0
San Luis	0	0	0	0	2
Cuyo	0	0	1	1	9
Chaco	0	3	7	10	68
Corrientes	14	10	8	32	69
Formosa	27	32	53	112	451
Misiones	4	39	28	71	220
NEA	45	84	96	225	808
Catamarca	0	0	0	0	0
Jujuy	0	0	0	0	124
La Rioja	0	0	0	0	26
Salta	0	0	0	0	80
Sgo. del Estero	0	1	0	1	7
Tucumán	0	0	0	0	13
NOA	0	1	0	1	250
Chubut	0	0	0	0	0
La Pampa	0	0	0	0	0
Neuquén	0	0	1	1	0
Río Negro	0	0	0	0	0
Santa Cruz	0	0	0	0	2
Tierra del Fuego	0	0	0	0	0
Sur	0	0	1	1	2
Total PAIS	244	159	254	657	2.595



# Curva epidémica de DENGUE (casos sospechosos, positivos por lab. y nexos) desde la SE 31 del 2022 hasta la SE 13 del 2023 (n=13534)

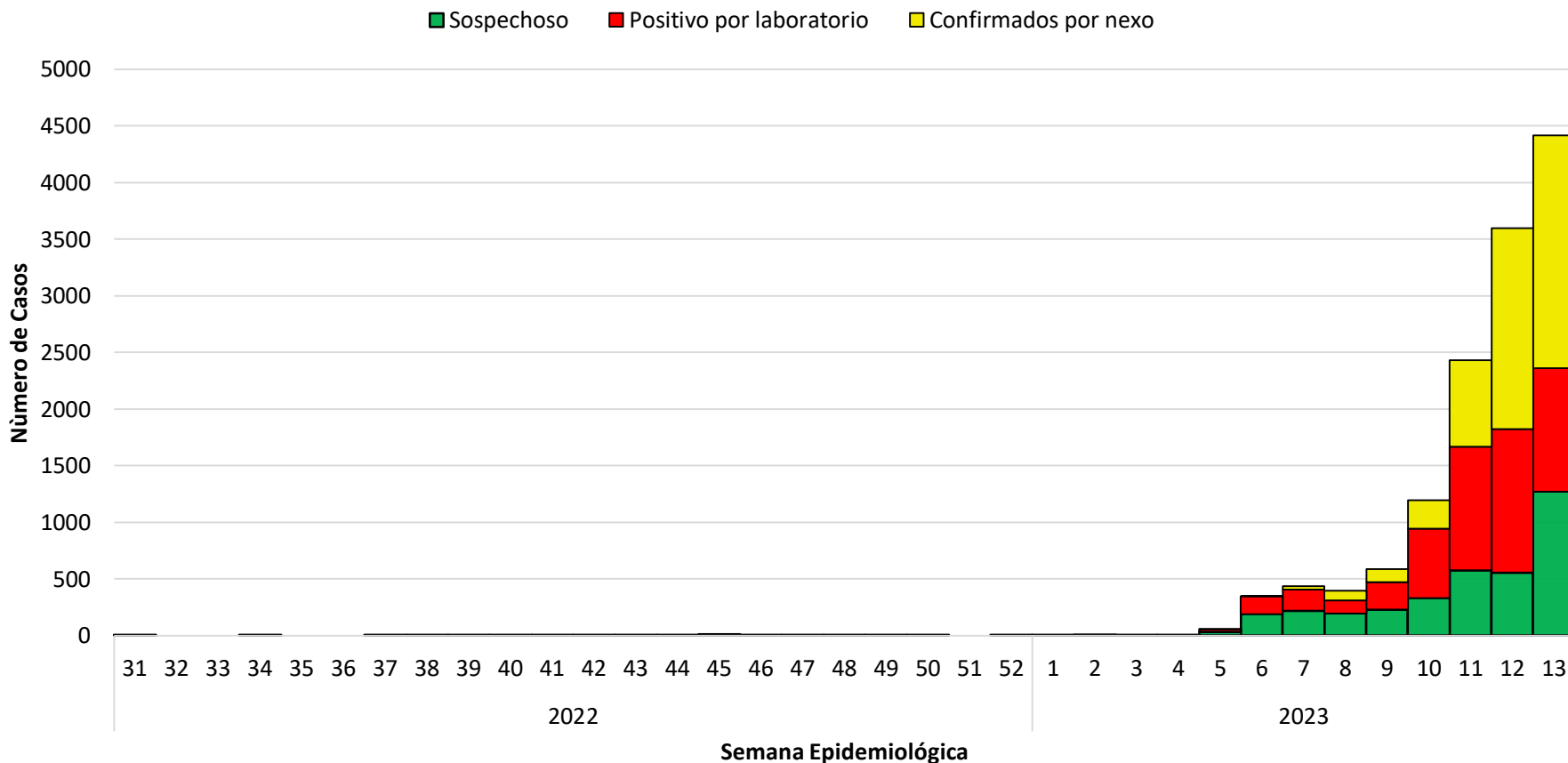

Desde la SE 31 del 2022 hasta la SE 13 del 2023 se notificaron 13.534 casos, de los cuales :

- 3670 casos sospechosos
- **9864 casos confirmados (4797 por laboratorio y 5067 por nexos).**

**Casos activos: 55% (5500 casos)**





CASOS ACTIVOS DENGUE AL 2 DE  
ABRIL

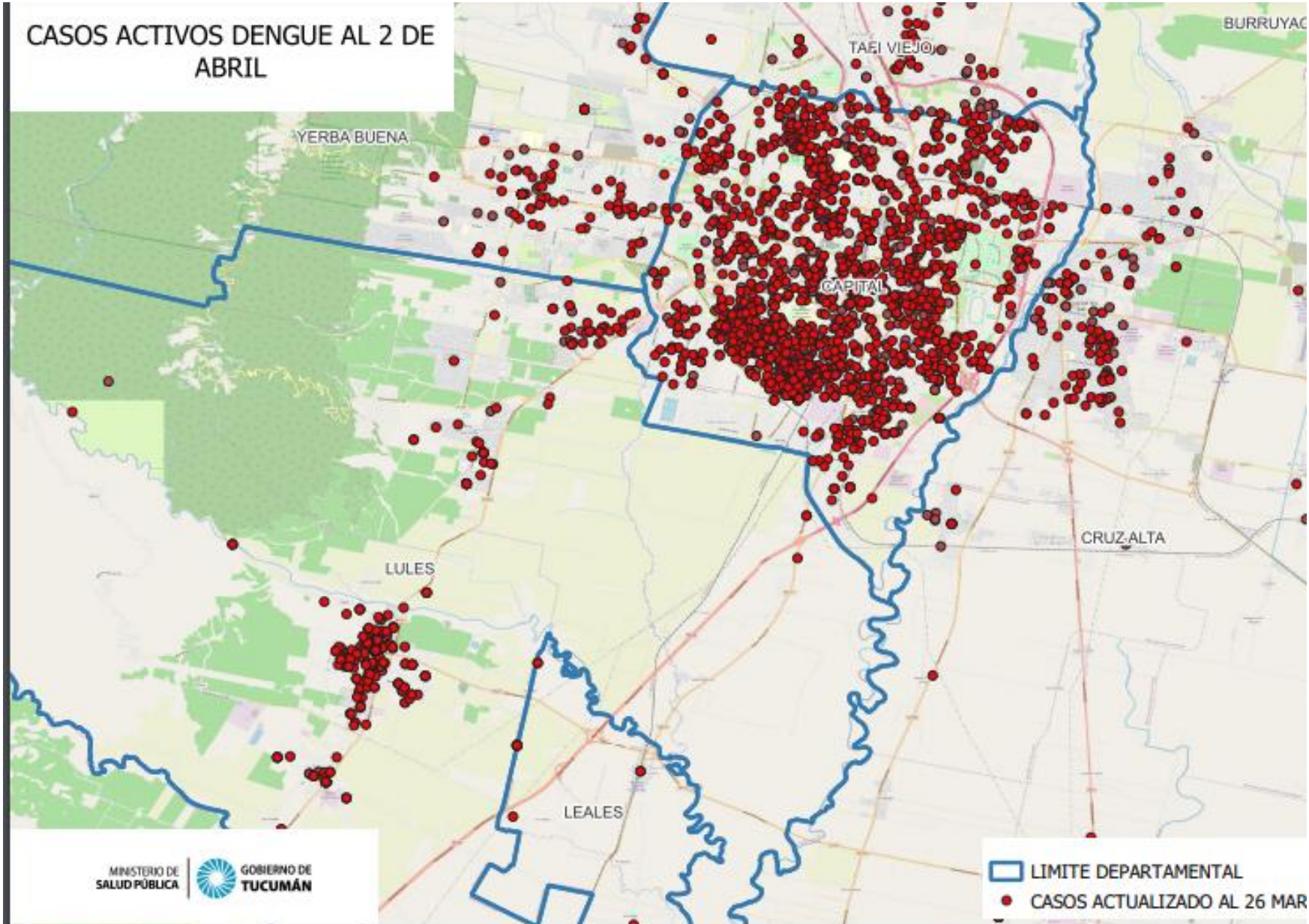



## Tasas de incidencia de dengue según departamentos (por 10.000 hab). Provincia de Tucumán (02/04/2023)

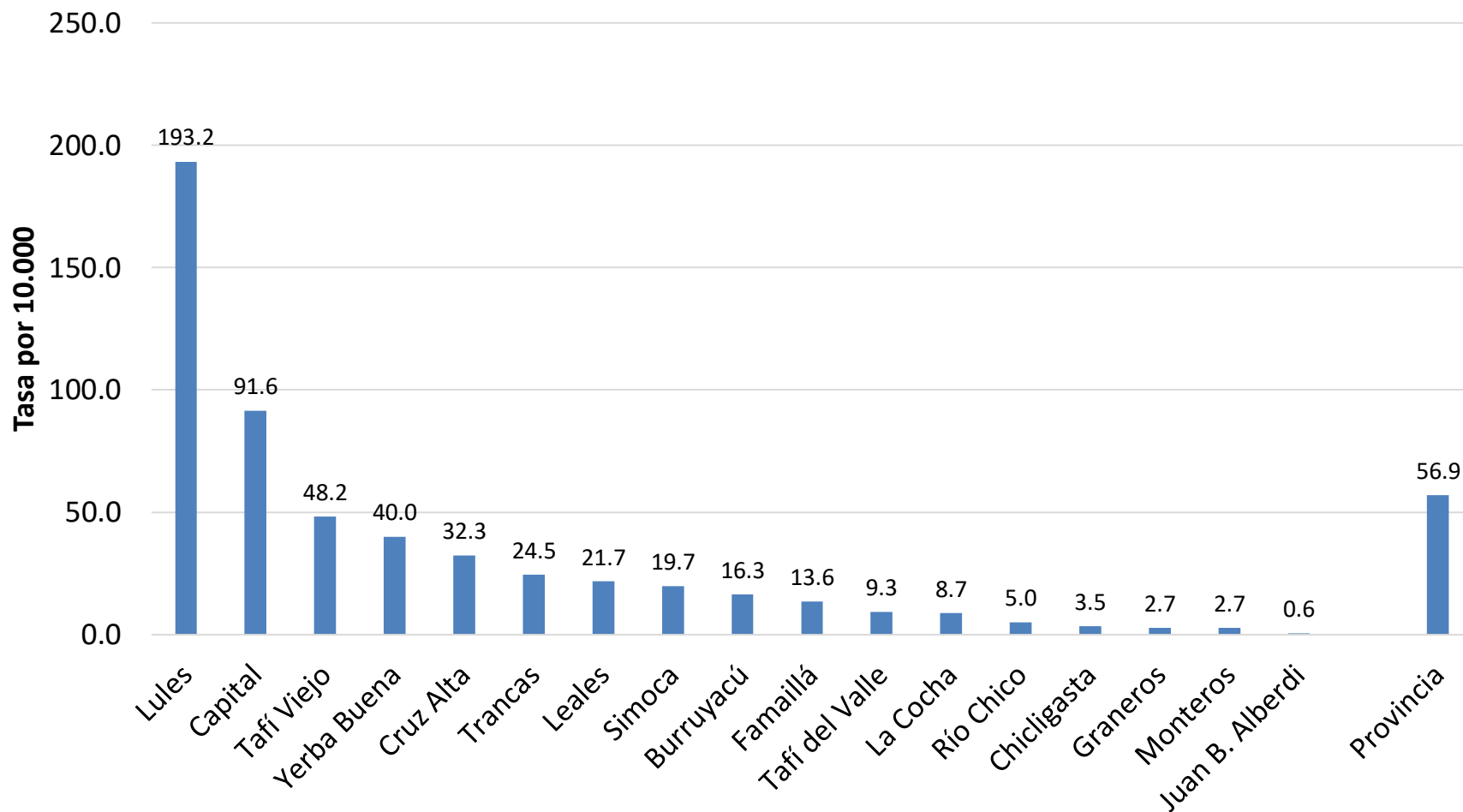

# Departamentos según incidencia de dengue.

Al 4/4/2023

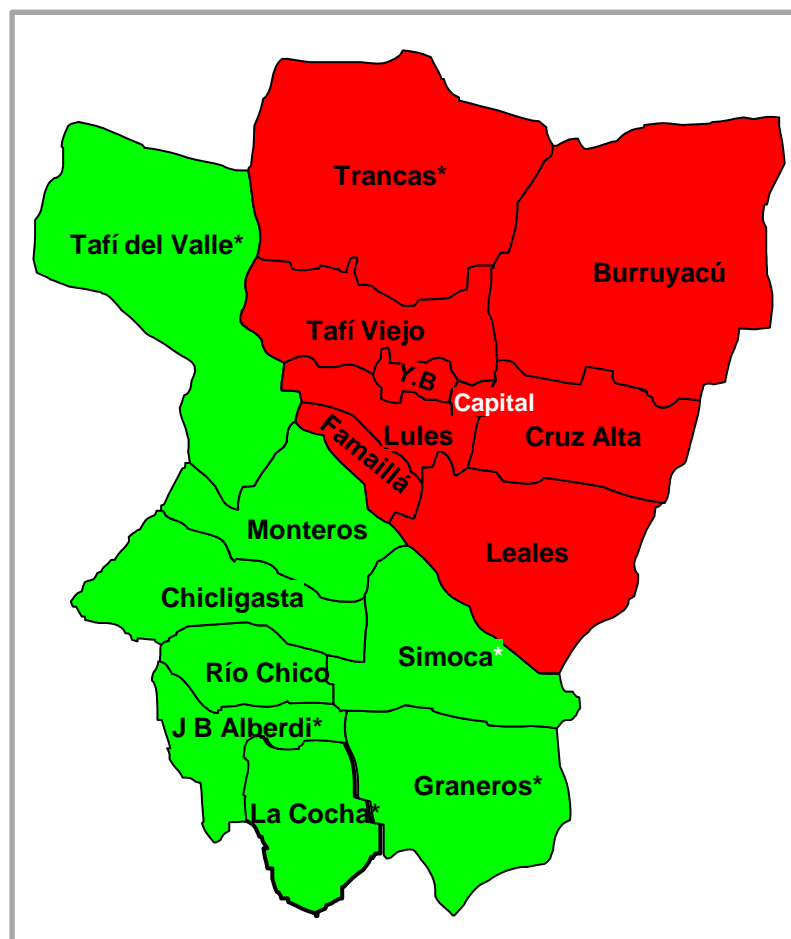

## Referencias:



Incidencia > 10 casos por 10.000 hab.



Incidencia < 10 casos por 10.000 hab.



# Curva de casos confirmados de COVID-19 en GSMT e Interior de la Provincia de Tucumán, 1 de enero al 2 de abril de 2023

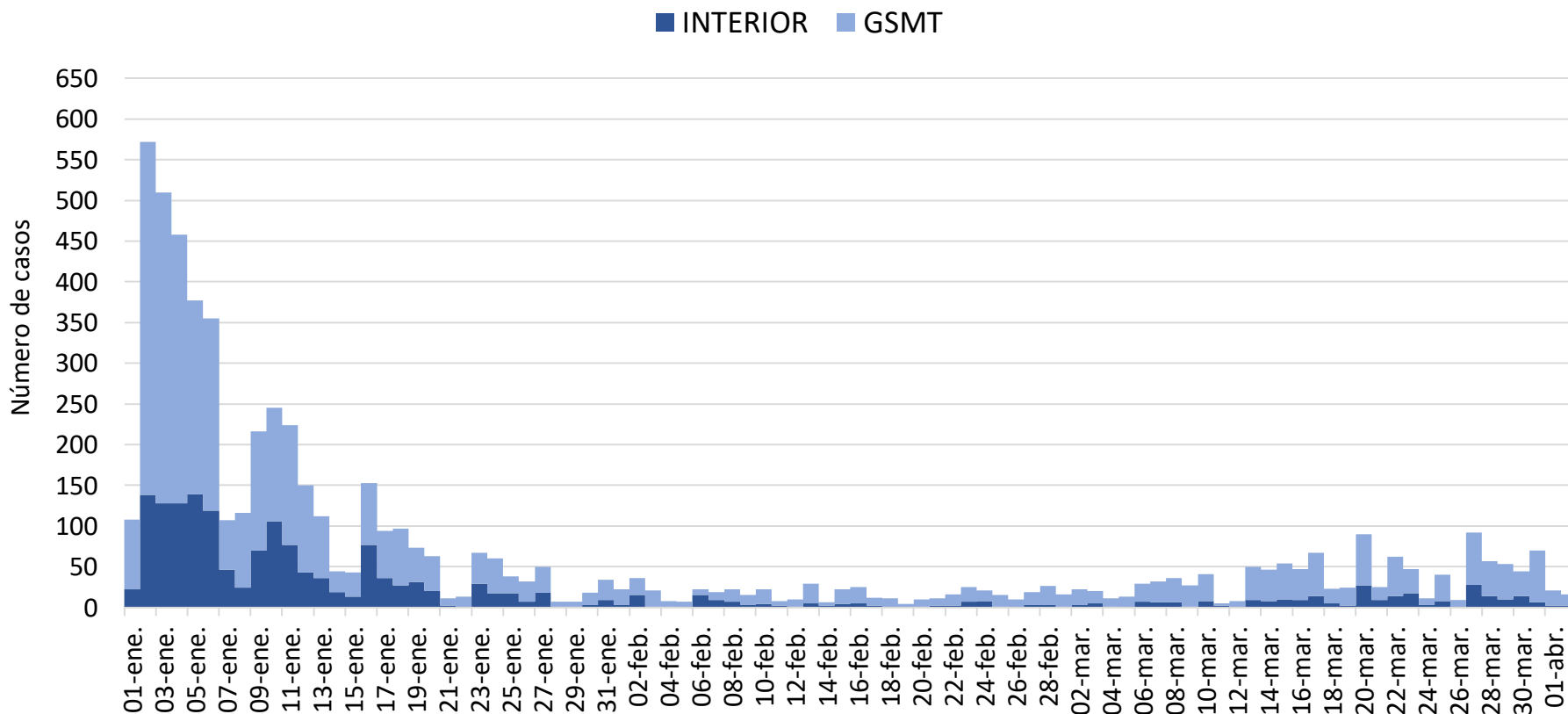

\* Porcentaje de positividad de NC sobre el total de test de Antígenos

Fuente: Dirección de Epidemiología en base a datos SNVS 2.0

SALA DE SITUACION DE SALUD



# Proporción de virus respiratorios desde la SE 14 del 2022 hasta SE 13 del 2023. Provincia de Tucumán. (N=9703)

■ IA   
 ■ IB   
 ■ VRS   
 ■ PI   
 ■ MPV   
 ■ ADV   
 ■ RVH   
 ■ NEGATIVO

n=166    n=129    n=141

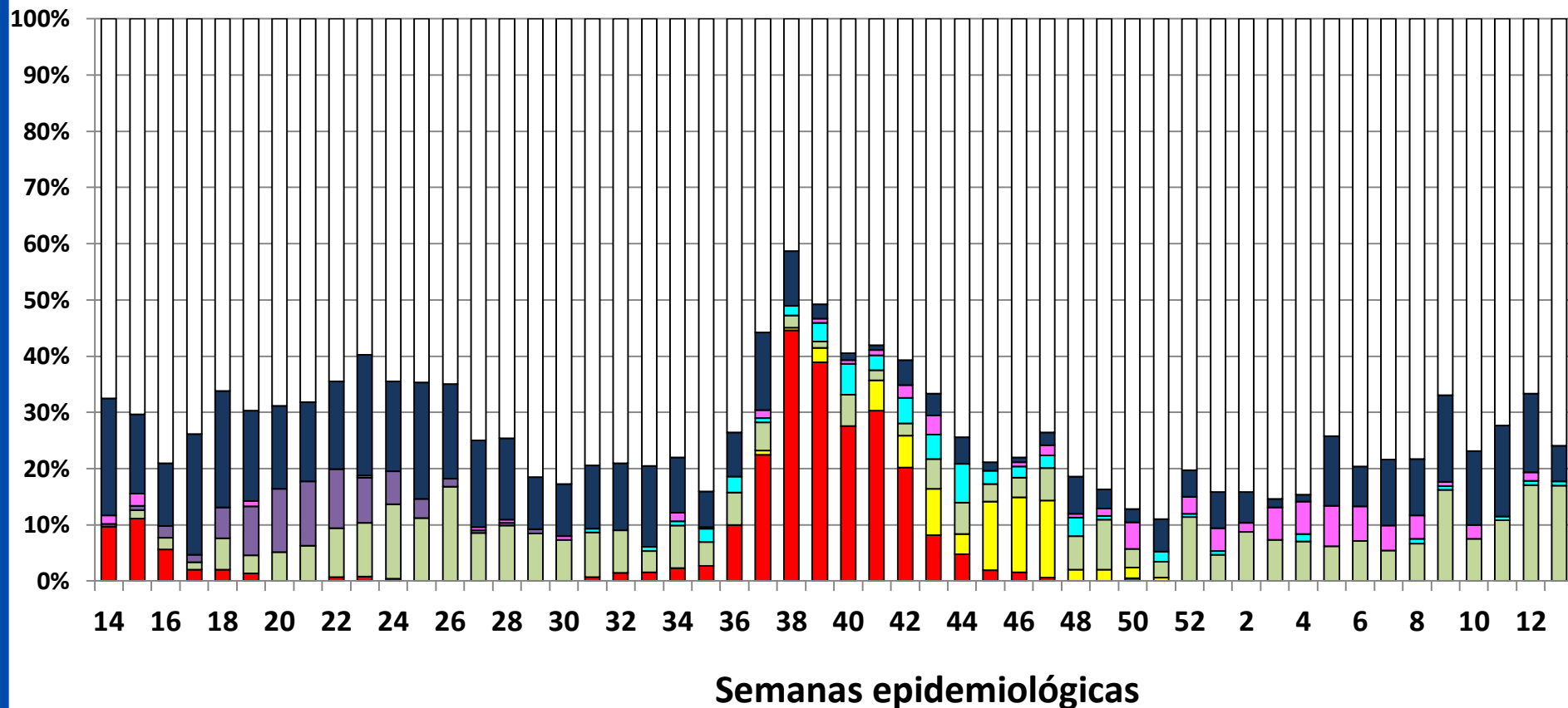

# Corredor endémico de Enfermedad Tipo Influenza, SE 12. Provincia de Tucumán 2023

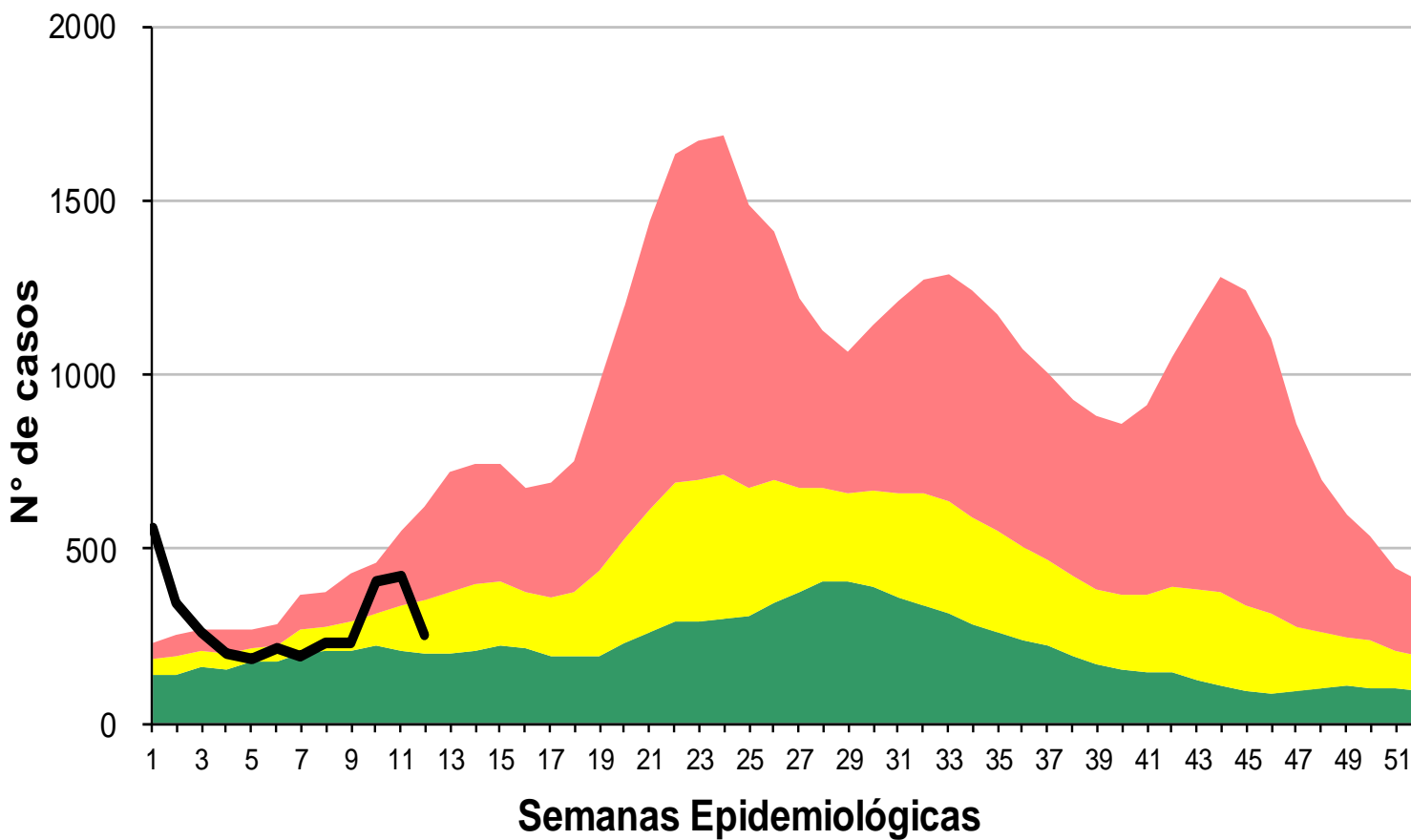

- REFERENCIAS
- Zona de Éxito
  - Zona de Seguridad
  - Zona de Alerta
  - Zona Epidémica
  - Nº de Casos

Fuente: Dirección de Epidemiología en base a datos del SNVS 2.0



# Comportamiento de otras ENO SE 12 2023

## Parotiditis

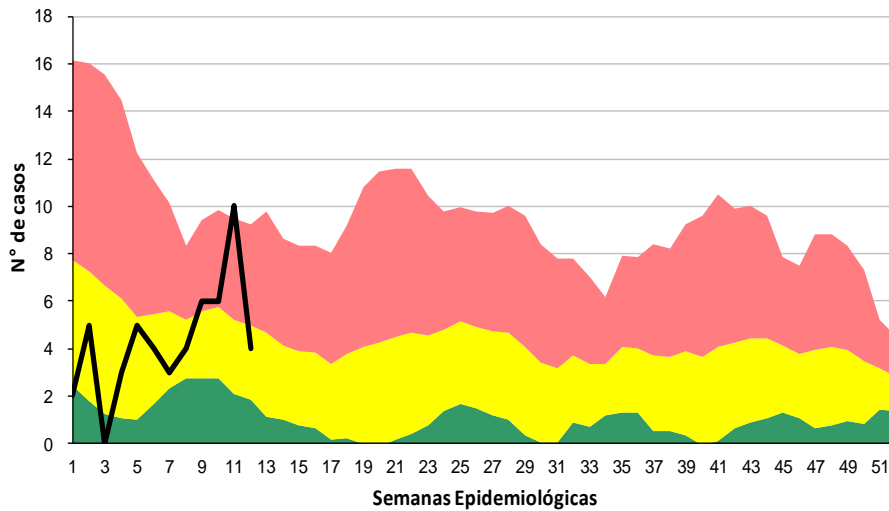

## Varicela

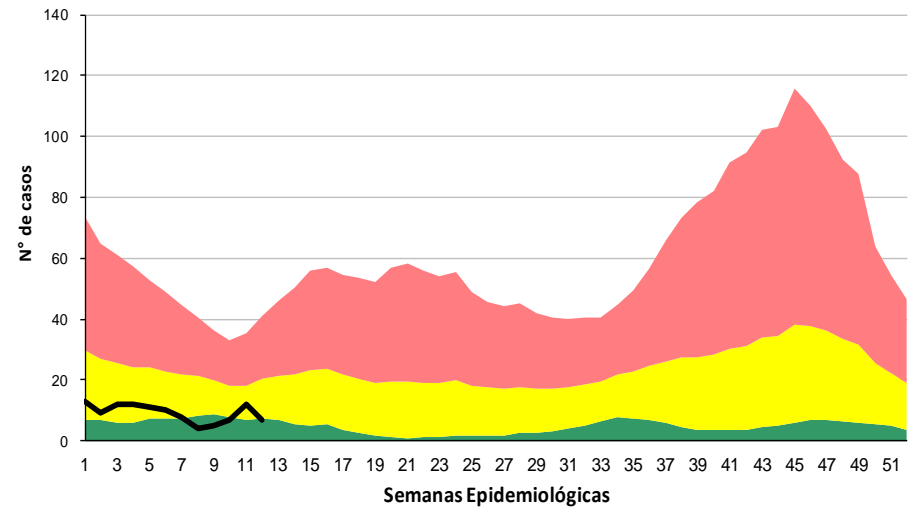

## Alacranismo

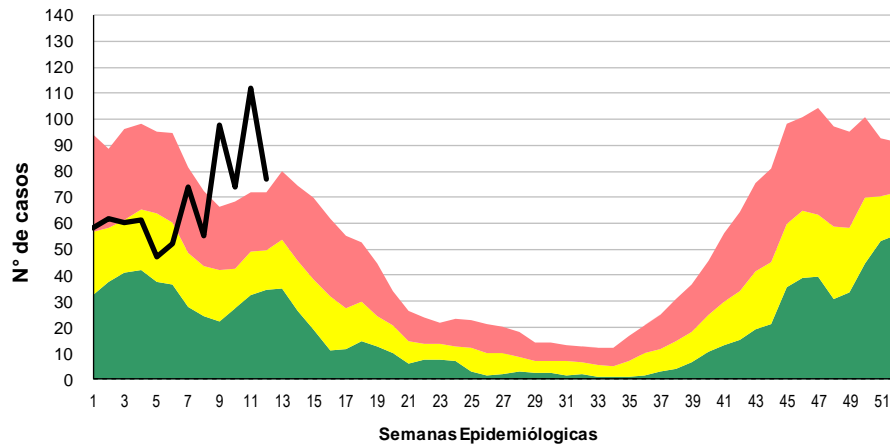

## Bronquiolitis

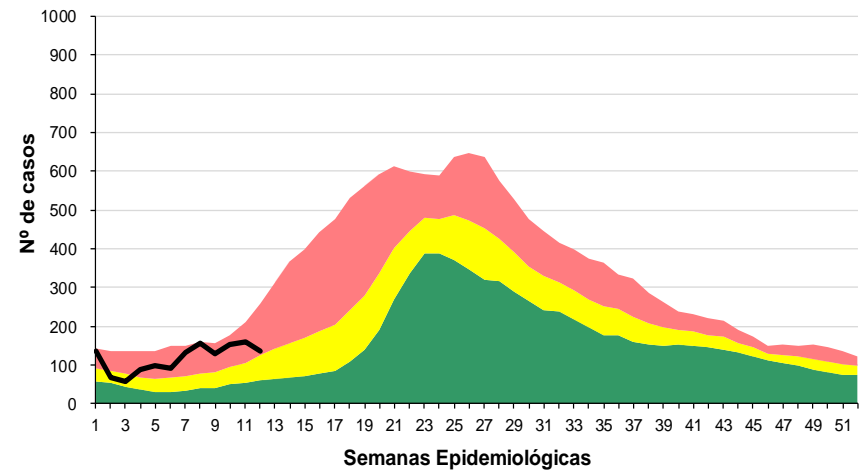

### REFERENCIAS

- Zona de Éxito
- Zona de Seguridad
- Zona de Alerta
- Zona Epidémica
- N° de Casos

Fuente: Dirección de Epidemiología en base a datos del SNVS 2.0



# Corredor endémico de Neumonía, SE 12. Provincia de Tucumán 2023

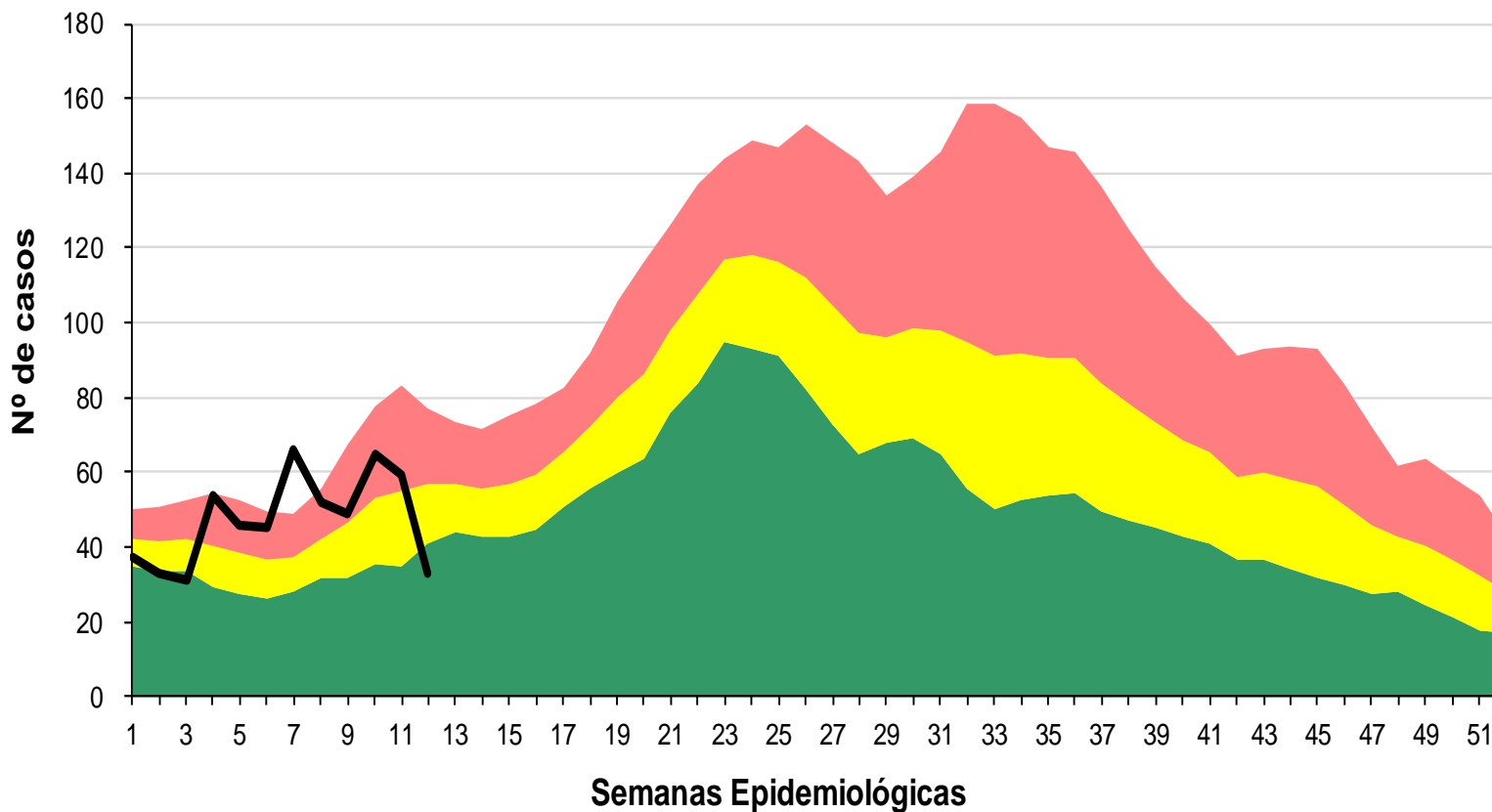

## REFERENCIAS

- Zona de Éxito
- Zona de Seguridad
- Zona de Alerta
- Zona Epidémica
- Nº de Casos



# Corredor endémico de Diarreas en < de 5 años. Provincia de Tucumán 2023 SE 12

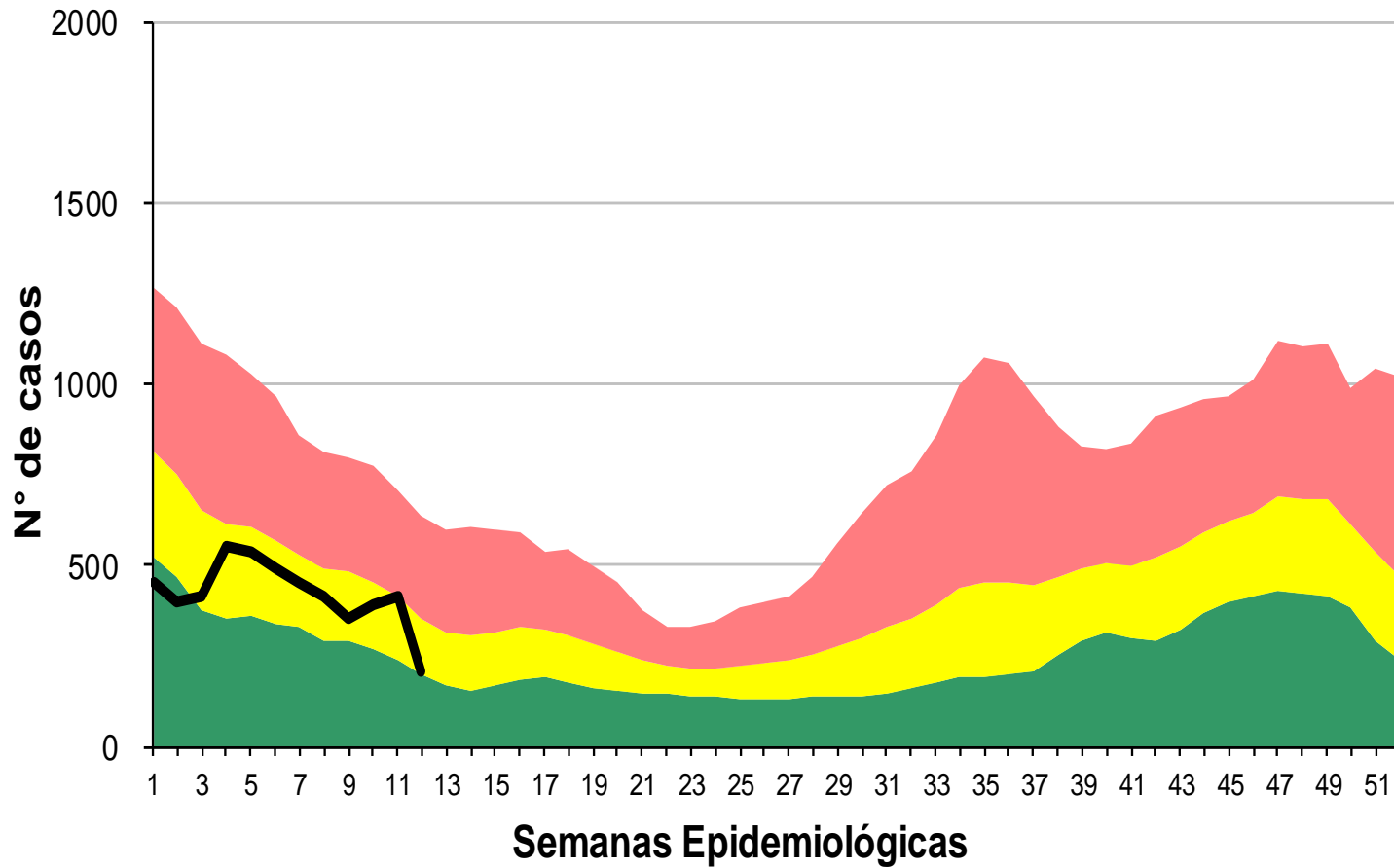

- REFERENCIAS
- Zona de Éxito
  - Zona de Seguridad
  - Zona de Alerta
  - Zona Epidémica
  - Nº de Casos

Fuente: Dirección de Epidemiología en base a datos del SNVS 2.0

