

MINISTERIO DE  
**SALUD PÚBLICA**



GOBIERNO DE  
**TUCUMÁN**



# **Sala de Situación de Salud**

**Dirección de Epidemiología**

30 de octubre de 2023 (SE 44)

# Número de casos reportados de dengue. Brasil-Bolivia por SE. Año 2023

DENGUE

**Bolivia**

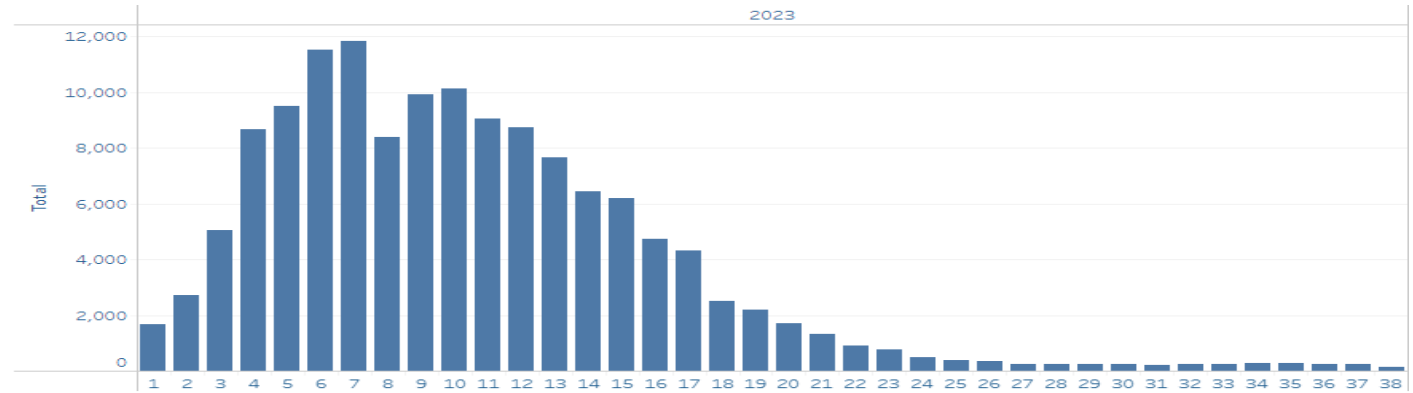

FUENTE: Plataforma de Información en Salud de las Américas (PLISA). Datos reportados por el Ministerio de Salud de Bolivia.

**Brasil**

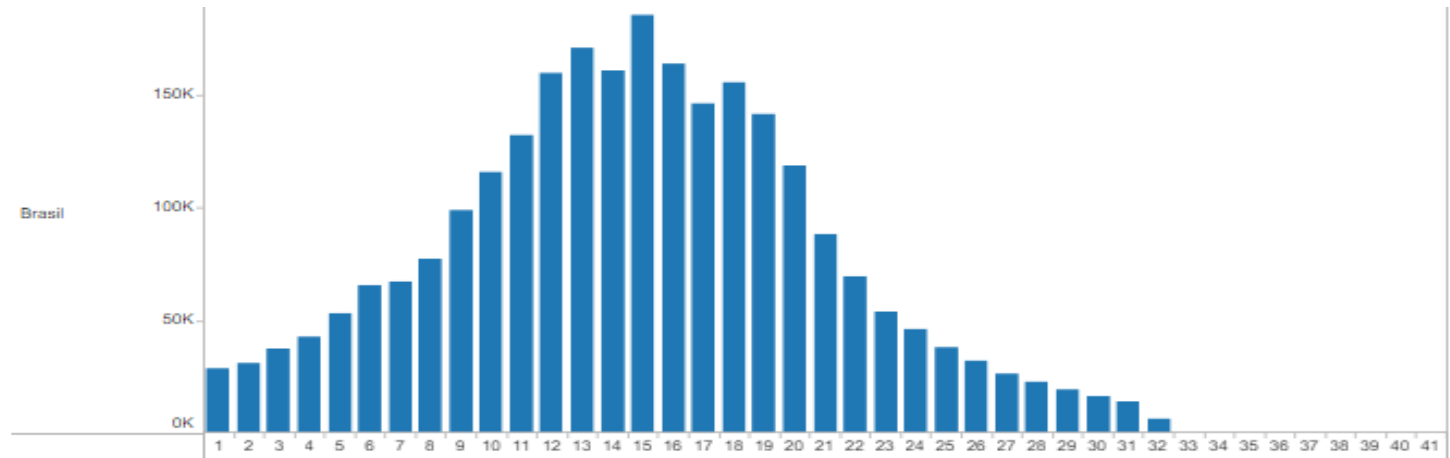

	Pob	Total casos dengue	Incidencia (por 100.000 hab)
Bolivia (SE 40)	12.388.545	140.246	1.185
Brasil (SE32)	216.422.419	2.569.746	1.200

Fuente: OPS



## Curva de casos de dengue probables y confirmados. Paraguay. Año 2023. SE 42

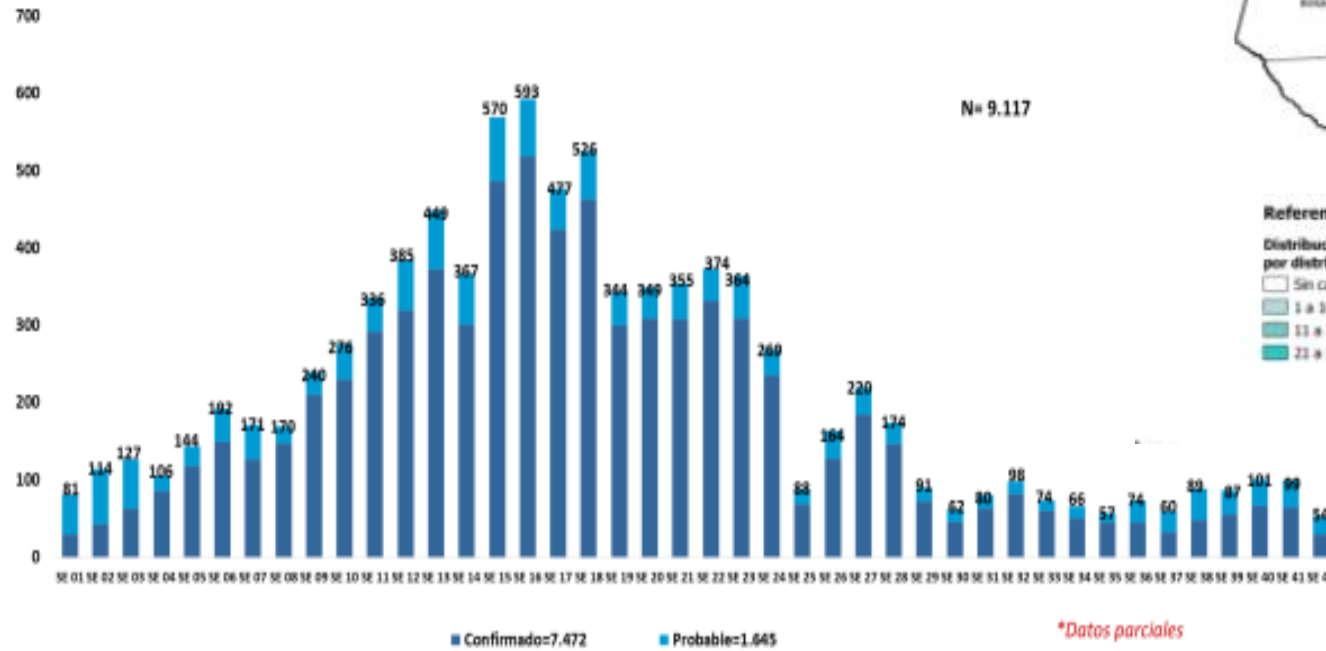

**9117 casos ( 121/100.000 hab)**

**53% de los casos en Central, Boquerón y Capital**

**Serotipos DEN 1 y DEN 2 (predominio)**

**Persistencia del brote en Asunción**



Departamentos con casos de dengue durante la presente temporada y departamentos con casos confirmados en las últimas 4 semanas epidemiológicas.

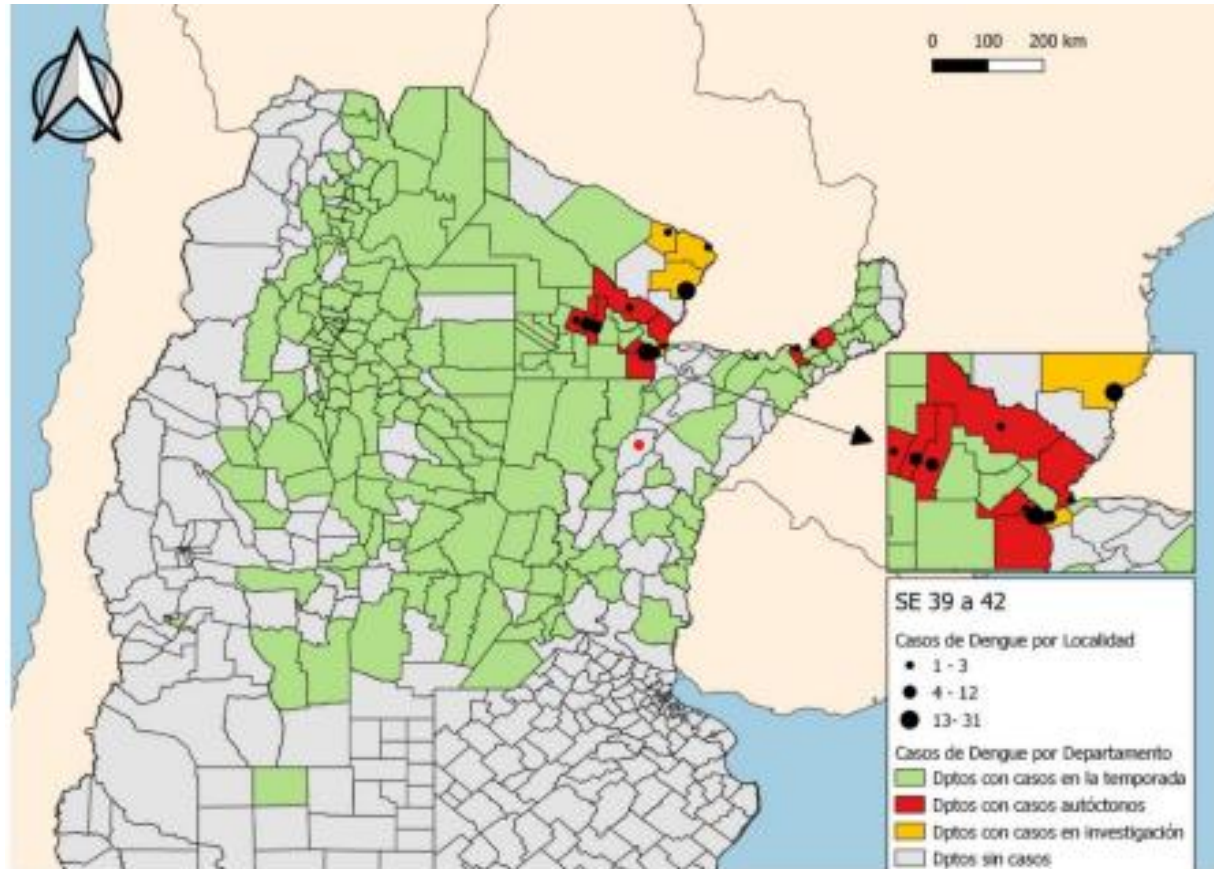

132.033 casos  
notificados en 2023  
en Argentina

Se registraron **casos confirmados autóctonos** en **9** departamentos pertenecientes a 3 jurisdicciones (Chaco, Misiones y Corrientes)

## Curva epidémica de DENGUE (casos sospechosos, positivos por lab. y nexa) desde la SE 31 del 2022 hasta la SE 43 del 2023 (n=48.870)

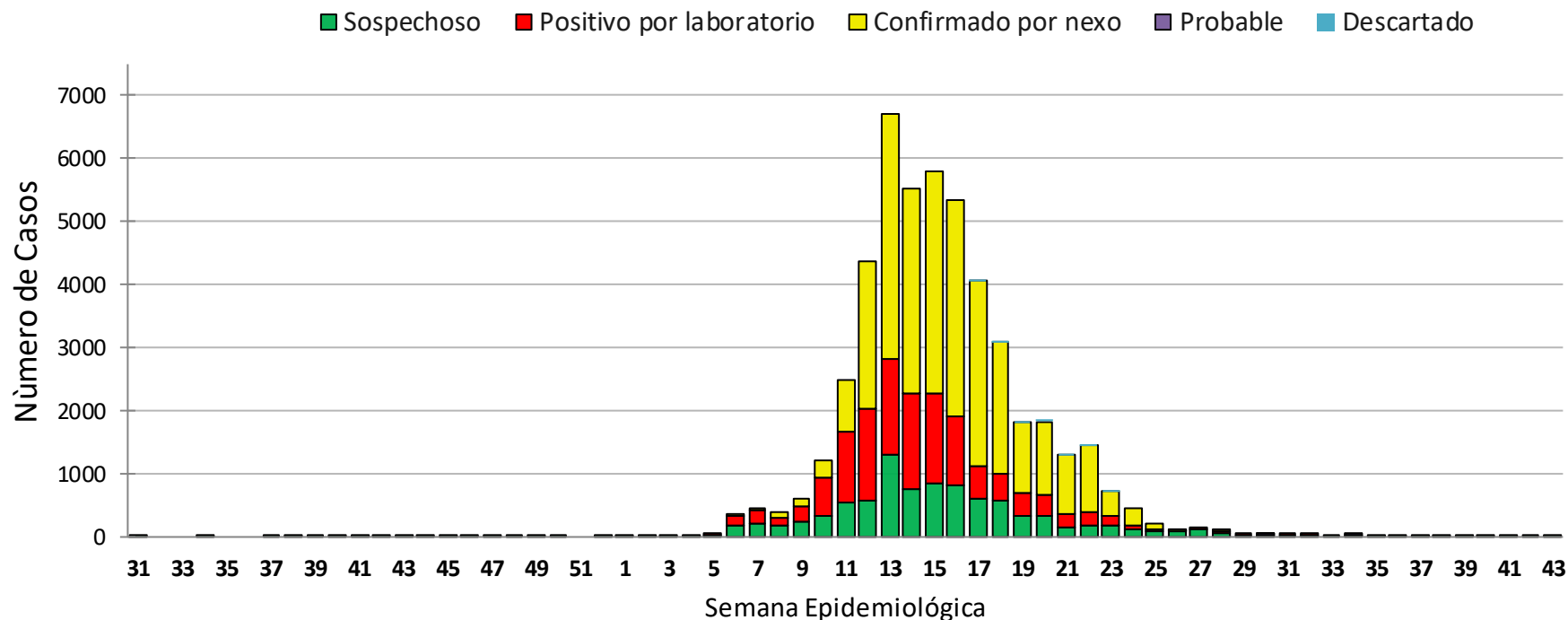

Desde la SE 31 del 2022 hasta la SE 43 del 2023 se notificaron 48.884 casos, de los cuales:

- 9.210 casos sospechosos.
- **39.660 casos confirmados (11,867 por laboratorio y 27,793 por nexa).**



Porcentaje de positividad de SARS-CoV-2, influenza y VSR por semana epidemiológica.  
Estrategia UMAs – SE16/2022 a SE42/2023.

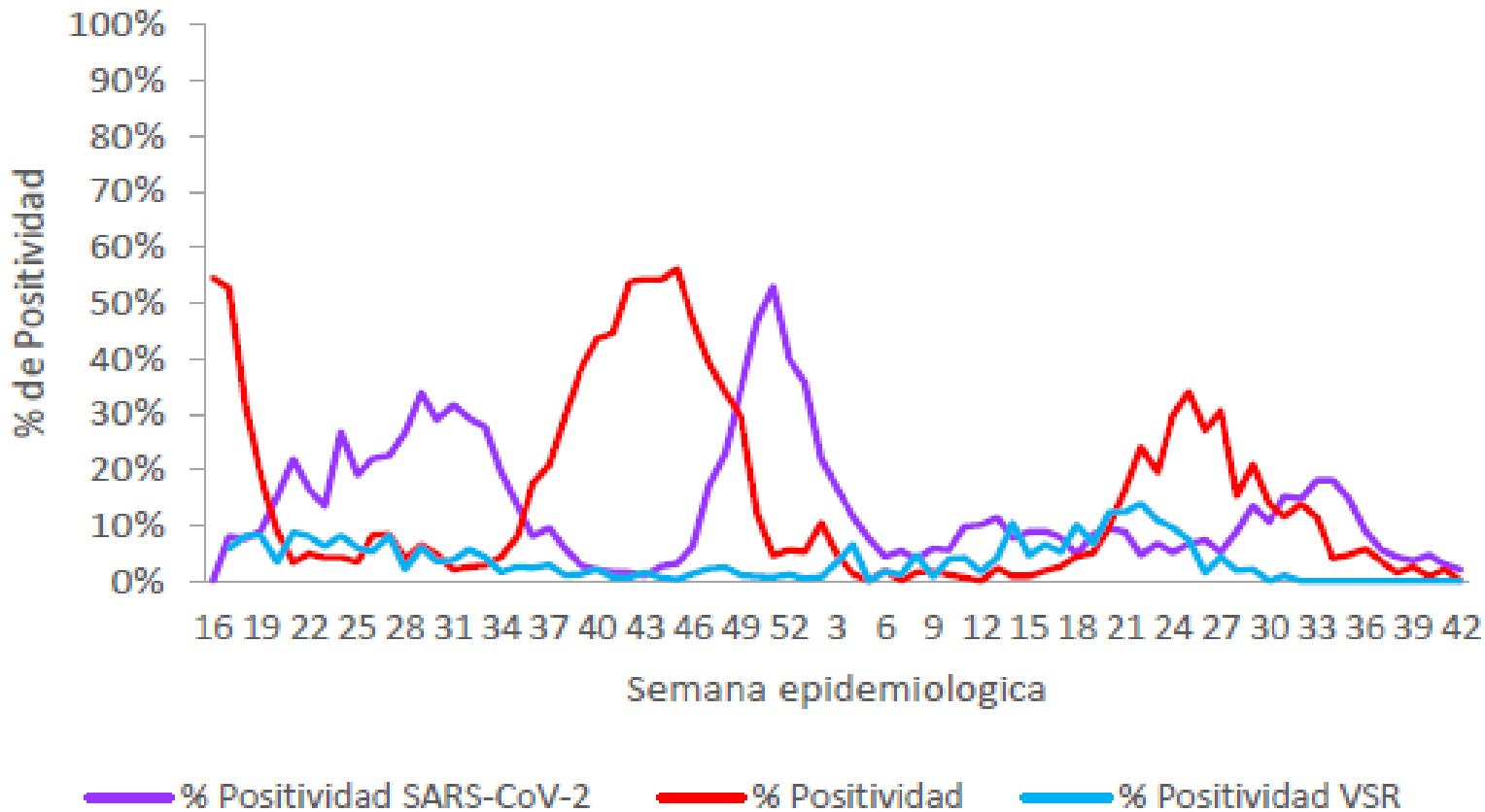

Positividad 2,08% para SARS-CoV-2, sin detecciones de influenza ni VSR.

GOBIERNO DE TUCUMÁN

MINISTERIO DE SALUD PÚBLICA

COVID-19: Casos confirmados y fallecidos por semana epidemiológica. SE 42/2022 a SE 42/2023. Argentina.

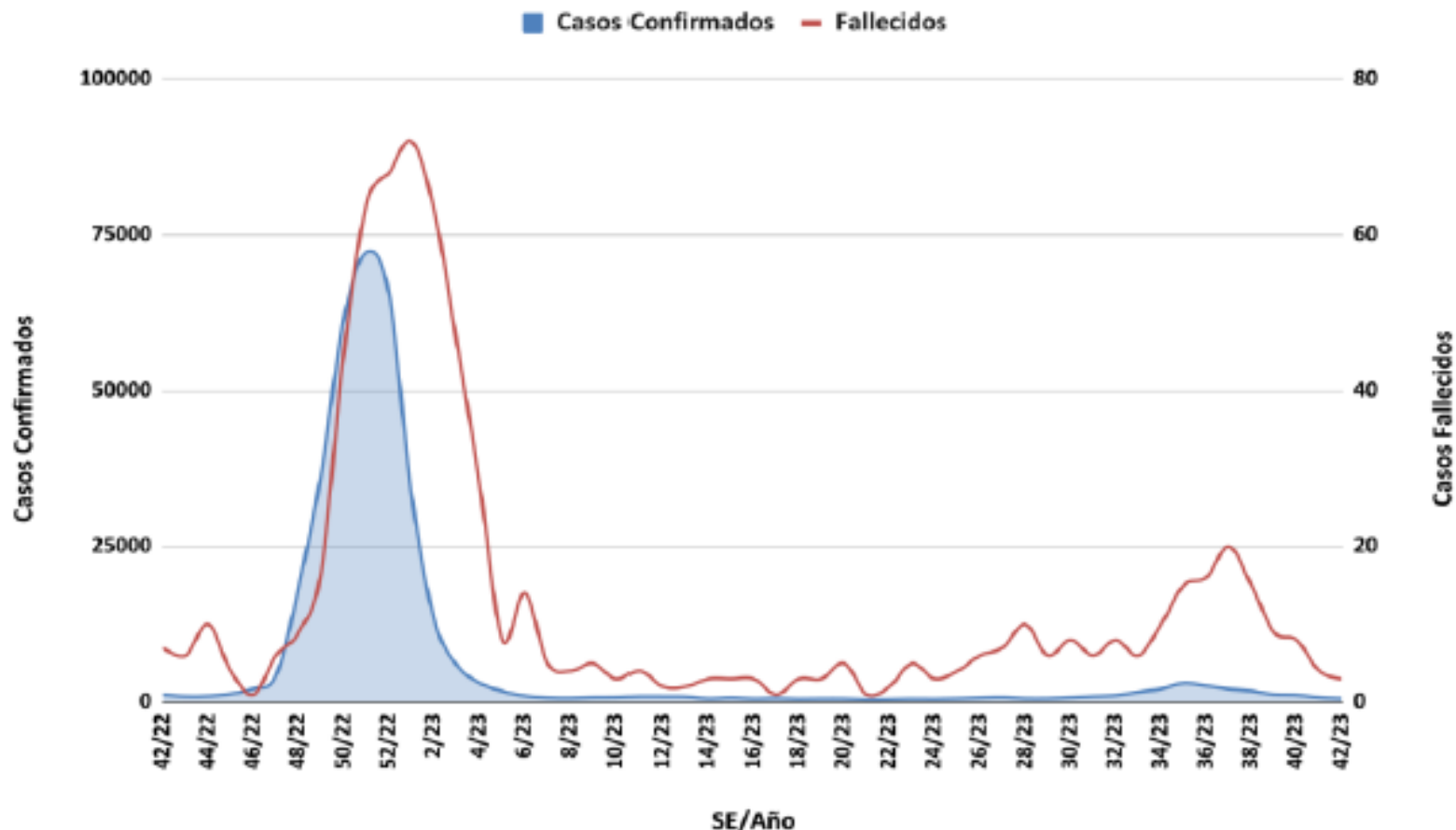

SE 42 : 586 casos ( ↓ 23% respecto a SE 41)



# Curva de casos confirmados de COVID-19 en GSMT e Interior de la Provincia de Tucumán, 1 de enero al 28 de octubre de 2023.

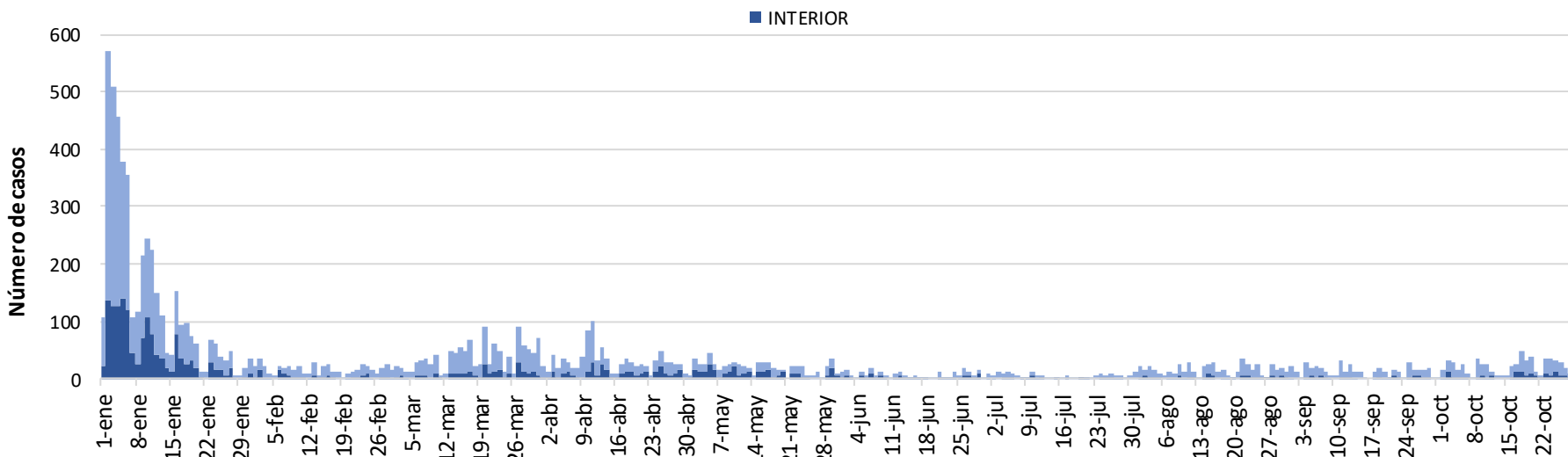

**1 de julio al 28 de octubre de 2023.**

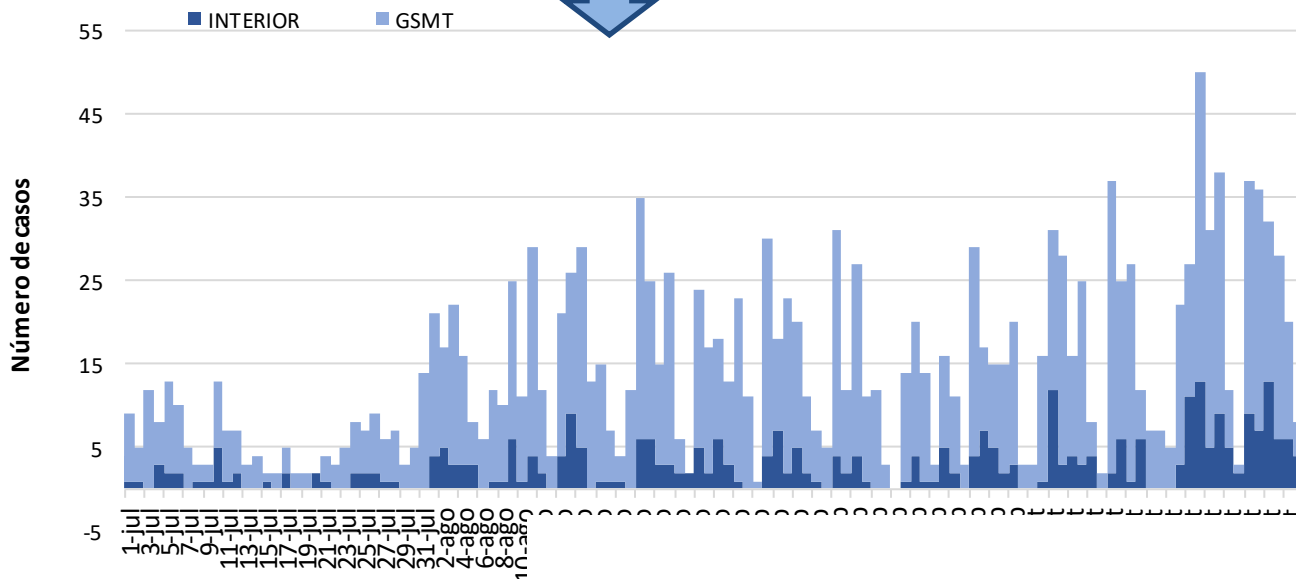





**Enfermedad Tipo Influenza  
(ETI): Corredor endémico  
Semanal.2015 a 2019.  
SE01-41 de 2023. Argentina**

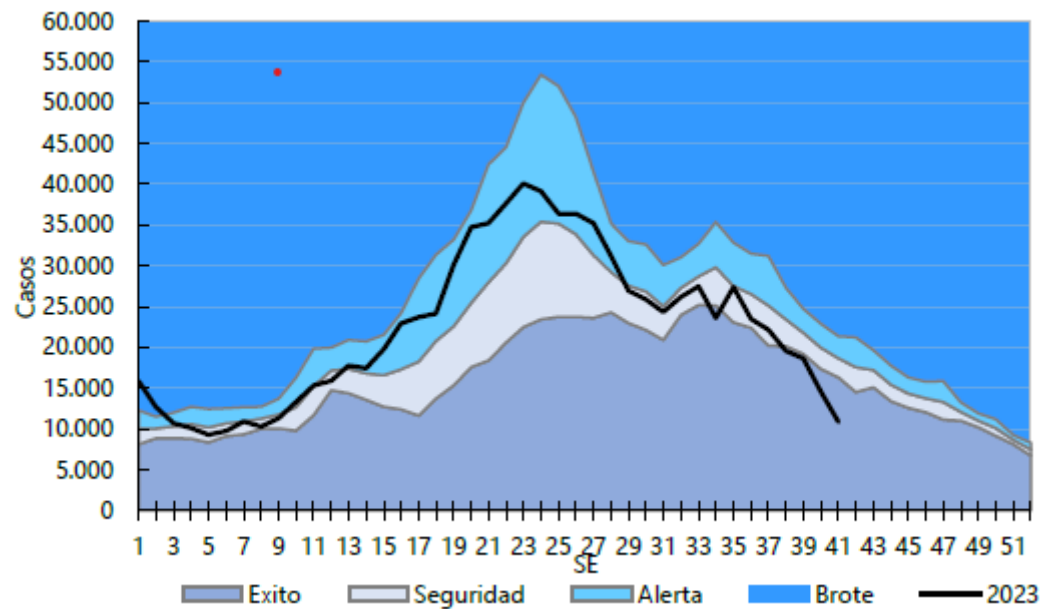

**Bronquiolitis en menores de 2  
años: Corredor endémico  
Semanal. 2015 a 2019.  
SE01-41 de 2023. Argentina.**

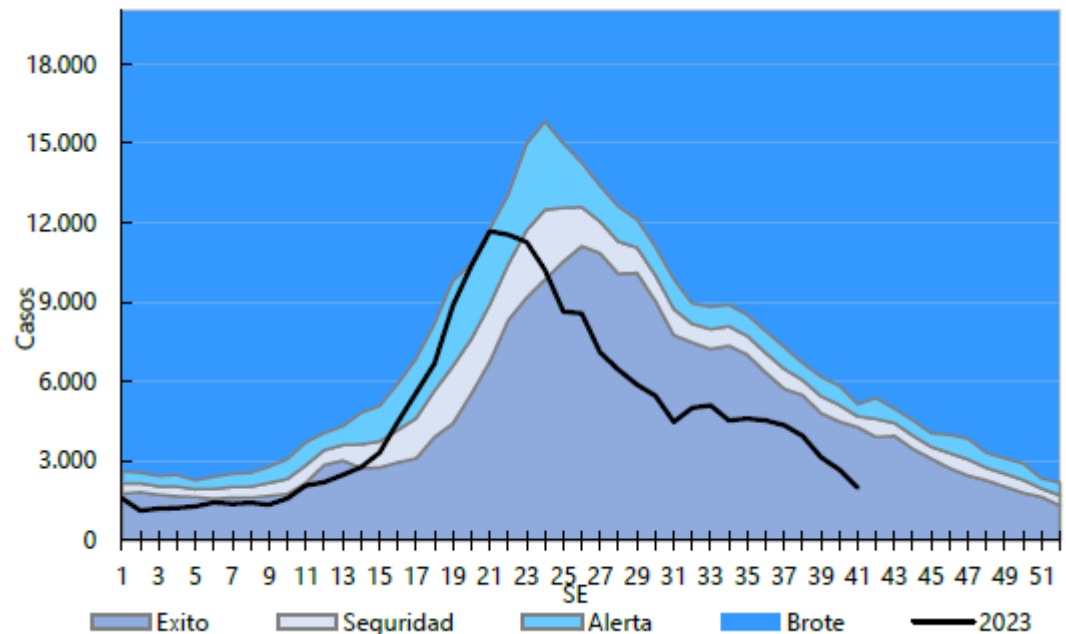

Fuente: Ministerio de Salud de la Nación

## Neumonía: Corredor endémico Semanal: 2015 a 2019. SE01-40 de 2023. Argentina.

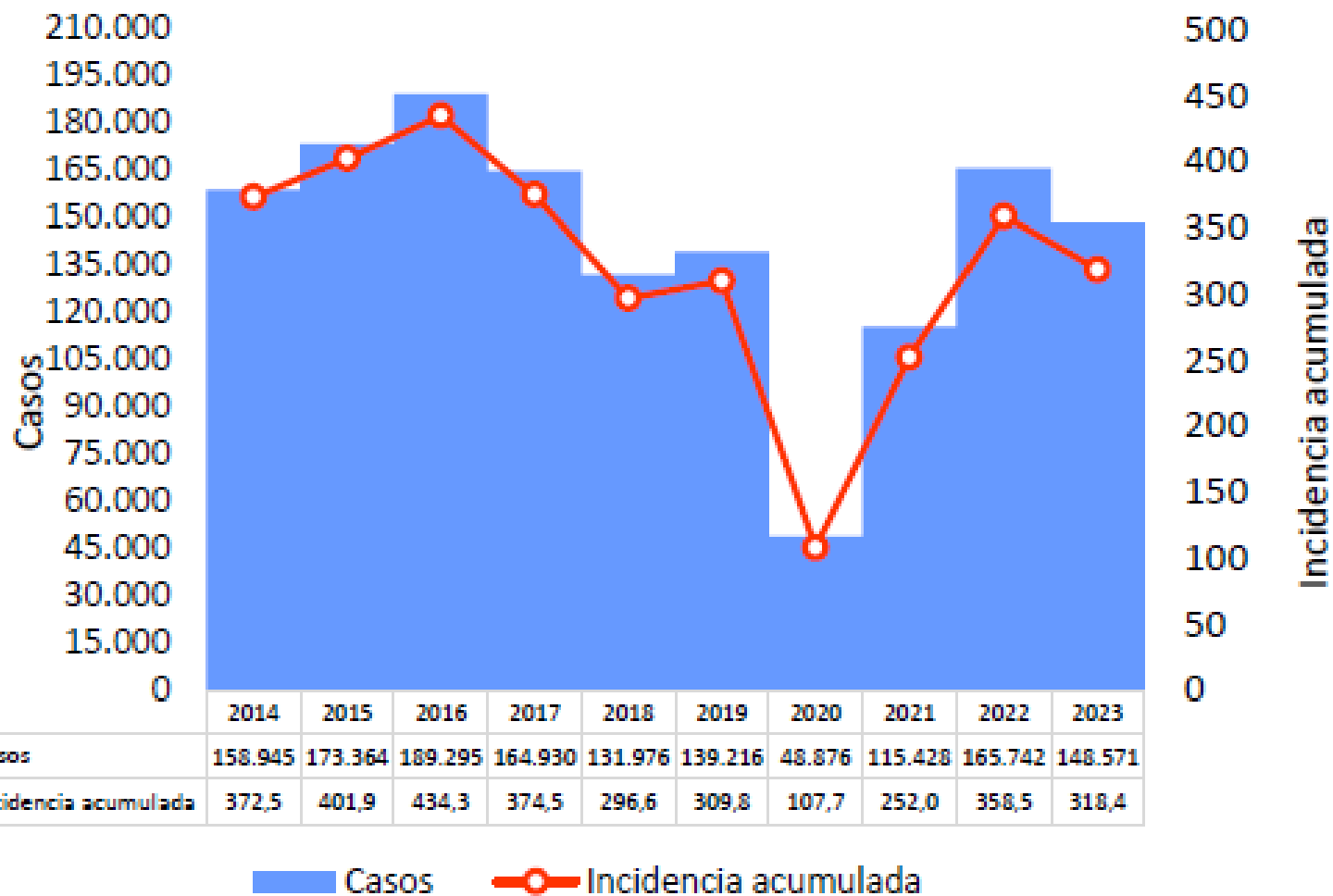

Fuente: Ministerio de Salud de la Nación



# Neumonía: Corredor endémico Semanal: 2015 a 2019. SE01-41 de 2023. Argentina.

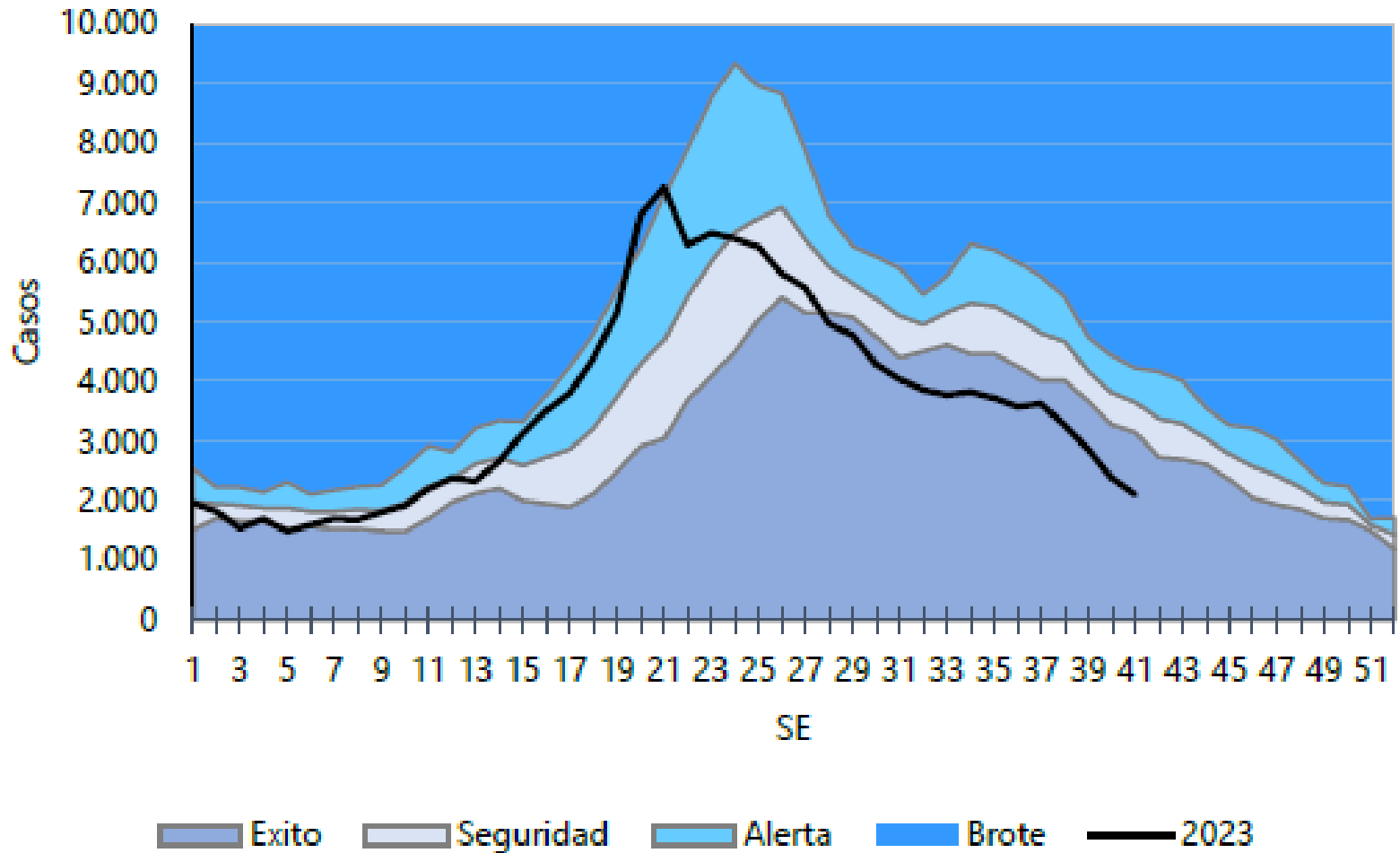

Fuente: Ministerio de Salud de la Nación